

2111125 SECRETARÍA DE LA FUNCIÓN PÚBLICA



CUENTA PÚBLICA ESTATAL

INFORMACIÓN FINANCIERA

**SEGUNDO TRIMESTRE
EJERCICIO FISCAL
2015**



INFORMACIÓN FINANCIERA





FORMATOS ARMONIZADOS



SISTEMA CONTABLE 2015
ESTADO DE SITUACIÓN FINANCIERA
AL 30 DE JUNIO DEL 2015

Página 1 de 3

Fecha: 03/08/2015

Descripción	2015	2014	Descripción	2015	2014
ACTIVO			PASIVO		
ACTIVO CIRCULANTE			PASIVO CIRCULANTE		
Efectivo y Equivalentes	23,260,005.96	23,110,230.99	Cuentas por Pagar a Corto Plazo	36,270,429.71	40,306,812.44
Efectivo	119,849.00		Proveedores por Pagar a Corto Plazo	9,929,910.61	13,965,820.86
Bancos/Dependencias y Otros	4,486,898.20	6,691,643.86	Contratistas por Obras Públicas por Pagar a Corto Plazo	1,725,875.28	1,725,875.28
Fondos con Afectación Específica	18,653,258.76	16,418,587.13	Retenciones y Contribuciones por Pagar a Corto Plazo	200,410.59	200,883.47
Derechos a Recibir Efectivo o Equivalentes	148,681.44	14,292.44	Otras Cuentas por Pagar a Corto Plazo	24,414,232.83	24,414,232.83
Cuentas por Cobrar a Corto Plazo	14,292.44	14,292.44	Documentos por Pagar a Corto Plazo		
Deudores Diversos por Cobrar a Corto Plazo	134,389.00		Porción a Corto Plazo de la Deuda Pública a Largo Plazo		
Derechos a Recibir Bienes o Servicios			Títulos y Valores a Corto Plazo		
Inventarios			Pasivos Diferidos a Corto Plazo		
Almacenes			Fondos y Bienes de Terceros en Garantía y/o Administración a Corto Plazo		
Estimación por Pérdida o Deterioro de Activos Circulantes			Provisiones a Corto Plazo		
Otros Activos Circulantes			Otros Pasivos a Corto Plazo		
TOTAL DE ACTIVOS CIRCULANTES	23,408,687.40	23,124,523.43	TOTAL DE PASIVOS CIRCULANTES	36,270,429.71	40,306,812.44
ACTIVO NO CIRCULANTE			PASIVO NO CIRCULANTE		
			Cuentas por Pagar a Largo Plazo		

SISTEMA CONTABLE 2015
ESTADO DE SITUACIÓN FINANCIERA
AL 30 DE JUNIO DEL 2015

Descripción	2015	2014	Descripción	2015	2014
Inversiones Financieras a Largo Plazo			Documentos por Pagar a Largo Plazo		
Derechos a Recibir Efectivo o Equivalentes a Largo Plazo			Deuda Pública a Largo Plazo		
Bienes Inmuebles, Infraestructura y Construcciones en Proceso			Pasivos Diferidos a Largo Plazo		
Bienes Muebles	48,442,231.48	48,040,007.25	Fondos y Bienes de Terceros en Garantía y/o Administración a Largo Plazo		
Mobiliario y Equipo de Administración	26,760,694.18	27,142,513.58			
Mobiliario y Equipo Educativo y Recreativo	737,575.90	786,614.49			
Vehículos y Equipo de Transporte	19,562,810.93	18,695,015.93			
Equipo de Defensa y Seguridad	8,395.00	12,582.50			
Maquinaria, Otros Equipos y Herramientas	1,372,755.47	1,401,270.75			
			Provisiones a Largo Plazo		
Activos Intangibles	4,655,154.71	4,661,526.99			
Software	1,377,482.02	1,363,854.30			
Licencias	3,227,672.69	3,227,672.69			
Otros Activos Intangibles	50,000.00	50,000.00			
Depreciación, Deterioro y Amortización Acumulada de Bienes			TOTAL DE PASIVOS NO CIRCULANTES		
			TOTAL DE PASIVO	36,270,429.71	40,306,812.44
Activos Diferidos	50,823,277.99	48,607,420.73	HACIENDA PÚBLICA / PATRIMONIO		
			HACIENDA PÚBLICA/PATRIMONIO CONTRIBUIDO		
			Aportaciones		
			Donaciones de Capital		
Otros Activos Diferidos	50,823,277.99	48,607,420.73	Actualización de la Hacienda Pública/Patrimonio		
			HACIENDA PÚBLICA / PATRIMONIO GENERADO		
			Resultados del Ejercicio (Ahorro/Desahorro)	6,790,351.46	(12,376,565.59)

SECRETARÍA DE LA FUNCIÓN PÚBLICA

SISTEMA CONTABLE 2015
ESTADO DE SITUACIÓN FINANCIERA
AL 30 DE JUNIO DEL 2015

Página 3 de 3

Fecha: 03/08/2015

Descripción	2015	2014	Descripción	2015	2014
Estimación por Pérdida o Deterioro de Activos no Circulantes			Resultados del Ejercicio (Ahorro/Desahorro)	6,790,351.46	(12,370,565.59)
Otros Activos no Circulantes			Resultados de Ejercicios Anteriores	84,268,570.41	96,497,231.55
TOTAL DE ACTIVOS NO CIRCULANTES	103,920,664.18	101,308,954.97	Resultados de Ejercicios Anteriores	84,268,570.41	96,497,231.55
TOTAL DE ACTIVOS	127,329,351.58	124,433,478.40	Revalúos		
			Reservas		
			Rectificaciones de Resultados de Ejercicios Anteriores		
			EXCESO O INSUFICIENCIA EN LA ACTUALIZACIÓN DE LA HACIENDA PÚBLICA/PATRIMONIO		
			Resultado por Posición Monetaria		
			Resultado por Tenencia de Activos no Monetarios		
			TOTAL DE HACIENDA PÚBLICA / PATRIMONIO	91,058,921.87	84,126,665.96
			TOTAL DE PASIVO Y HACIENDA PÚBLICA / PATRIMONIO	127,329,351.58	124,433,478.40

C.P. Miguel Agustín López Camacho
Secretario de la Función Pública

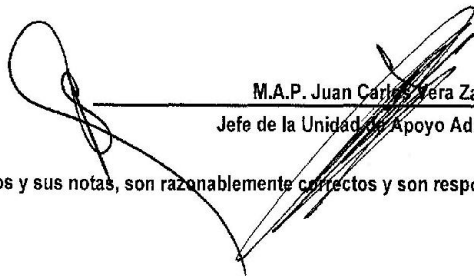
M.A.P. Juan Carlos Vera Zaragoza
Jefe de la Unidad de Apoyo Administrativo

"Bajo protesta de decir verdad declaramos que los Estados Financieros y sus notas, son razonablemente correctos y son responsabilidad del emisor".

SECRETARÍA DE LA FUNCIÓN PÚBLICA

SISTEMA CONTABLE 2015
ESTADO DE SITUACIÓN FINANCIERA
AL 30 DE JUNIO DEL 2015

Página 1 de 3

Fecha: 03/08/2015

Descripción	2015	2014	Descripción	2015	2014
ACTIVO			PASIVO		
ACTIVO CIRCULANTE			PASIVO CIRCULANTE		
Efectivo y Equivalentes	23,260,005.96	23,110,230.99	Cuentas por Pagar a Corto Plazo	36,270,429.71	40,306,812.44
Derechos a Recibir Efectivo o Equivalentes	148,681.44	14,292.44	Documentos por Pagar a Corto Plazo		
Derechos a Recibir Bienes o Servicios			Porción a Corto Plazo de la Deuda Pública a Largo Plazo		
Inventarios			Titulos y Valores a Corto Plazo		
Almacenes			Pasivos Diferidos a Corto Plazo		
Estimación por Pérdida o Deterioro de Activos Circulantes			Fondos y Bienes de Terceros en Garantía y/o Administración a Corto Plazo		
Otros Activos Circulantes			Provisiones a Corto Plazo		
			Otros Pasivos a Corto Plazo		
TOTAL DE ACTIVOS CIRCULANTES	23,408,687.40	23,124,523.43	TOTAL DE PASIVOS CIRCULANTES	36,270,429.71	40,306,812.44
ACTIVO NO CIRCULANTE			PASIVO NO CIRCULANTE		
Inversiones Financieras a Largo Plazo			Cuentas por Pagar a Largo Plazo		
Derechos a Recibir Efectivo o Equivalentes a Largo Plazo			Documentos por Pagar a Largo Plazo		
Bienes Inmuebles, Infraestructura y Construcciones en Proceso			Deuda Pública a Largo Plazo		
Bienes Muebles	48,442,231.48	48,040,007.25	Pasivos Diferidos a Largo Plazo		
			Fondos y Bienes de Terceros en Garantía y/o Administración a Largo Plazo		
			Provisiones a Largo Plazo		

SECRETARÍA DE LA FUNCIÓN PÚBLICA

SISTEMA CONTABLE 2015
ESTADO DE SITUACIÓN FINANCIERA
AL 30 DE JUNIO DEL 2015

Página 2 de 3

Fecha: 03/08/2015

Descripción	2015	2014	Descripción	2015	2014
Activos Intangibles	4,655,154.71	4,661,526.99			
Depreciación, Deterioro y Amortización Acumulada de Bienes			TOTAL DE PASIVOS NO CIRCULANTES		
			TOTAL DE PASIVO	36,270,429.71	40,306,812.44
			HACIENDA PÚBLICA / PATRIMONIO		
			HACIENDA PÚBLICA/PATRIMONIO CONTRIBUÍDO		
			Aportaciones		
Activos Diferidos	50,823,277.99	48,607,420.73	Donaciones de Capital		
			Actualización de la Hacienda Pública/Patrimonio		
			HACIENDA PÚBLICA / PATRIMONIO GENERADO		
			Resultados del Ejercicio (Ahorro/Desahorro)	6,790,351.46	(12,370,565.59)
Estimación por Pérdida o Deterioro de Activos no Circulantes			Resultados de Ejercicios Anteriores	84,268,570.41	96,497,231.55
Otros Activos no Circulantes			Revalúos		
			Reservas		
			Rectificaciones de Resultados de Ejercicios Anteriores		
			EXCESO O INSUFICIENCIA EN LA ACTUALIZACIÓN DE LA HACIENDA PÚBLICA/PATRIMONIO		
			Resultado por Posición Monetaria		
			Resultado por Tenencia de Activos no Monetarios		
TOTAL DE ACTIVOS NO CIRCULANTES	103,920,664.18	101,308,954.97	TOTAL DE HACIENDA PÚBLICA / PATRIMONIO	91,058,921.87	84,126,666.96
TOTAL DE ACTIVOS	127,329,351.58	124,433,478.40	TOTAL DE PASIVO Y HACIENDA PÚBLICA / PATRIMONIO	127,329,351.58	124,433,478.40

SISTEMA CONTABLE 2015
ESTADO DE SITUACIÓN FINANCIERA
AL 30 DE JUNIO DEL 2015

Descripción	2015	2014	Descripción	2015	2014
-------------	------	------	-------------	------	------



C.P. Miguel Agustín López Camacho
Secretario de la Función Pública



M.A.P. Juan Carlos Vera Zaragoza
Jefe de la Unidad de Apoyo Administrativo

"Bajo protesta de decir verdad declaramos que los Estados Financieros y sus notas, son razonablemente correctos y son responsabilidad del emisor".

SISTEMA CONTABLE 2015
ESTADO DE VARIACIÓN EN LA HACIENDA PÚBLICA

DEL 01 DE ENERO AL 30 DE JUNIO DE 2015

Página 1 de 2

Fecha:

03/08/2015

Concepto	Hacienda Pública / Patrimonio Contribuido	Hacienda Pública / Patrimonio Generado de Ejercicios Anteriores	Hacienda Pública / Patrimonio Generado del Ejercicio	Ajustes por Cambios de Valor	Total
Rectificaciones de Resultados de Ejercicios Anteriores					
Patrimonio Neto Inicial Ajustado del Ejercicio					
Aportaciones					
Donaciones de Capital					
Actualización de la Hacienda Pública/Patrimonio					
Variaciones de la Hacienda Pública/Patrimonio Neto del Ejercicio		96,497,231.55	(12,370,565.59)		84,126,665.96
Resultados del Ejercicio: Ahorro/Desahorro			(12,370,565.59)		(12,370,565.59)
Resultados de Ejercicios Anteriores		96,497,231.55			96,497,231.55
Revalúos					
Reservas					
Hacienda Pública/Patrimonio Neto Final del Ejercicio 2014		96,497,231.55	(12,370,565.59)		84,126,665.96
Cambios en la Hacienda Pública / Patrimonio Neto del Ejercicio 2015					
Aportaciones					
Donaciones de Capital					
Actualización de la Hacienda Pública/Patrimonio					
Variaciones de la Hacienda Pública/Patrimonio Neto del Ejercicio		(12,228,661.14)	19,160,917.05		6,932,255.91
Resultados del Ejercicio: Ahorro/Desahorro			6,790,351.46		6,790,351.46
Resultados de Ejercicios Anteriores		(12,228,661.14)	12,370,565.59		141,904.45
Revalúos					
Reservas					

SISTEMA CONTABLE 2015
ESTADO DE VARIACIÓN EN LA HACIENDA PÚBLICA
DEL 01 DE ENERO AL 30 DE JUNIO DE 2015

Página 2 de 2

Fecha: 03/08/2015

Concepto	Hacienda Pública / Patrimonio Contribuido	Hacienda Pública / Patrimonio Generado de Ejercicios Anteriores	Hacienda Pública / Patrimonio Generado del Ejercicio	Ajustes por Cambios de Valor	Total
Saldo Neto en la Hacienda Pública/Patrimonio 2015		84,268,670.41	6,790,351.46		91,058,921.87

C.R. Miguel Agustín San Camacho
Secretario de la Función Pública

M.A.P. Juan Carlos Vera Zaragoza
Jefe de la Unidad de Apoyo Administrativo

"Bajo protesta de decir verdad declaramos que los Estados Financieros y sus notas, son razonablemente correctos y son responsabilidad del emisor".

SISTEMA CONTABLE 2015
ESTADO DE ACTIVIDADES
DEL 1o. DE ENERO AL 30 DE JUNIO DE 2015

Página 1 de 3
Fecha: 03/08/2015

	2015	2014
INGRESOS Y OTROS BENEFICIOS		
<i>Ingresos de la Gestión</i>		
Impuestos		
Cuotas y Aportaciones de Seguridad Social		
Contribuciones de Mejoras		
Derechos		
Productos de Tipo Corriente		
Aprovechamientos de Tipo Corriente		
Ingresos por Venta de Bienes y Servicios		
Ingresos no Comprendidos en las Fracciones de la Ley de Ingresos Causados en Ejercicios Fiscales Anteriores Pendientes de Liquidación o Pago		
<i>Participaciones, Aportaciones, Transferencias, Asignaciones, Subsidios y Otras Ayudas</i>		
Participaciones y Aportaciones		
Transferencias, Asignaciones, Subsidios y Otras Ayudas		
<i>Otros Ingresos y Beneficios</i>		
Ingresos Financieros		
Incremento por Variación de Inventarios		
Disminución del Exceso de Estimaciones por Pérdida o Deterioro U Obsolescencia		
Disminución del Exceso de Provisiones		
Otros Ingresos y Beneficios Varios	87,256,381.70	172,262,073.08
Total de Ingresos y Otros Beneficios	87,256,381.70	172,262,073.08
GASTOS Y OTRAS PÉRDIDAS		
<i>Gastos de Funcionamiento</i>		
Servicios Personales	56,481,448.44	130,772,516.29
Materiales y Suministros	1,986,603.28	5,196,541.07
Servicios Generales	10,190,580.90	20,879,679.75
<i>Transferencias, Asignaciones, Subsidios y Otras Ayudas</i>		
Transferencias Internas y Asignaciones al Sector Público	11,211,372.98	20,909,856.12
Transferencias al Resto del Sector Público		
Subsidios y Subvenciones	8,700,288.21	15,639,856.12
Ayudas Sociales	2,511,084.77	5,270,000.00

SISTEMA CONTABLE 2015

ESTADO DE ACTIVIDADES

DEL 1o. DE ENERO AL 30 DE JUNIO DE 2015

Página 2 de 3

Fecha:

03/08/2015

	2015	2014
Pensiones y Jubilaciones		
Transferencias a Fideicomisos, Mandatos y Contratos Análogos		
Transferencias a la Seguridad Social		
Donativo		
Transferencias al Exterior		
Participaciones y Aportaciones		
Participaciones		
Aportaciones		
Convenios		
Intereses, Comisiones y Otros Gastos de la Deuda Pública		
Intereses de la Deuda Pública		
Comisiones de la Deuda Pública		
Gastos de la Deuda Pública		
Costo por Coberturas		
Apoyos Financieros		
Otros Gastos y Pérdidas Extraordinarias		
Estimaciones, Depreciaciones, Deterioros, Obsolescencias, y		
Amortizaciones	471,943.05	6,874,045.44
Provisiones		
Disminución de Inventarios		
Aumento por Insuficiencia de Estimaciones por Pérdida o Deterioro y		
Obsolescencia		
Aumento por Insuficiencia de Provisiones		
Otros Gastos	124,081.59	
Inversión Pública		
Inversión Pública no Capitalizable		
Total de Gastos y Otras Pérdidas	80,466,030.24	184,632,638.67
Resultados del Ejercicio (Ahorro/Desahorro)	6,790,351.46	-12,370,565.59



C.P. Miguel Agustín López Camacho
Secretario de la Función Pública

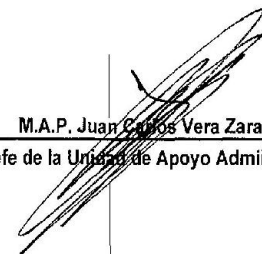

M.A.P. Juan Carlos Vera Zaragoza
Jefe de la Unidad de Apoyo Administrativo



SISTEMA CONTABLE 2015

ESTADO DE ACTIVIDADES

DEL 1o. DE ENERO AL 30 DE JUNIO DE 2015

Fecha:

03/08/2015

2015	2014
------	------

"Bajo protesta de decir verdad declaramos que los Estados Financieros y sus notas, son razonablemente correctos y son responsabilidad del emisor".

SISTEMA CONTABLE 2015
ESTADO DE CAMBIOS EN LA SITUACIÓN FINANCIERA
DEL 1o. DE ENERO AL 30 DE JUNIO DE 2015

Página 1 de 2
Fecha: 03/08/2015

	Origen	Aplicación
ACTIVO		
Activo Circulante		
Efectivo y Equivalentes		149,774.97
Derechos a Recibir Efectivo o Equivalentes		134,389.00
Derechos a Recibir Bienes o Servicios		
Inventarios		
Almacenes		
Estimación por Pérdida o Deterioro de Activos Circulantes		
Otros Activos Circulantes		
Activo No Circulante		
Inversiones Financieras a Largo Plazo		
Derechos a Recibir Efectivo o Equivalentes a Largo Plazo		
Bienes Inmuebles, Infraestructura y Construcciones en Proceso		
Bienes Muebles		402,224.23
Activos Intangibles	6,372.28	
Depreciación, Deterioro y Amortización Acumulada de Bienes		
Activos Diferidos		2,215,857.26
Estimación por Pérdida o Deterioro de Activos no Circulantes		
Otros Activos no Circulantes		
PASIVO		
Pasivo Circulante		
Cuentas por Pagar a Corto Plazo		4,036,382.73
Documentos por Pagar a Corto Plazo		
Porción a Corto Plazo de la Deuda Pública a Largo Plazo		
Títulos y Valores a Corto Plazo		
Pasivos Diferidos a Corto Plazo		
Fondos y Bienes de Terceros en Garantía y/o Administración a Corto Plazo		
Provisiones a Corto Plazo		
Otros Pasivos a Corto Plazo		
Pasivo No Circulante		
Cuentas a Pagar a Largo Plazo		
Documentos por Pagar a Largo Plazo		
Deuda Pública a Largo Plazo		
Pasivos Diferidos a Largo Plazo		
Fondos y Bienes de Terceros en Garantía y/o Administración a Largo Plazo		
Provisiones a Largo Plazo		
HACIENDA PÚBLICA/PATRIMONIO		
Hacienda Pública/Patrimonio Contribuido		
Aportaciones		
Donaciones de Capital		

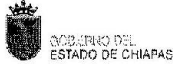

SISTEMA CONTABLE 2015
ESTADO DE CAMBIOS EN LA SITUACIÓN FINANCIERA
DEL 1o. DE ENERO AL 30 DE JUNIO DE 2015

Fecha: 03/08/2015
Página 2 de 2

	Origen	Aplicación
Actualización de la Hacienda Pública/Patrimonio		
Hacienda Pública/Patrimonio Generado		
Resultados del Ejercicio (Ahorro/Desahorro)	19,160,917.05	
Resultados de Ejercicios Anteriores		12,228,661.14
Revalúos		
Reservas		
Rectificaciones de Resultados de Ejercicios Anteriores		
Exceso o Insuficiencia en la Actualización de la Hacienda Pública/Patrimonio		
Resultado por Posición Monetaria		
Resultado por Tenencia de Activos no Monetarios		

C.P. Miguel Agustín López Camacho
Secretario de la Función Pública

M.A.P. Juan Santos Vera Zaragoza
Jefe de la Unidad de Apoyo Administrativo

"Bajo protesta de decir verdad declaramos que los Estados Financieros y sus notas, son razonablemente correctos y son responsabilidad del emisor".

Fecha: 30/06/2015

CONCEPTO	2015	2014
Flujos de Efectivo de las Actividades de Operación		
Origen	87,256,381.70	172,262,073.08
Impuestos		
Cuotas y Aportaciones de Seguridad Social		
Contribuciones de Mejoras		
Derechos		
Productos de Tipo Corriente		
Aprovechamientos de Tipo Corriente		
Ingresos por Venta de Bienes y Servicios		
Ingresos no Comprendidos en las Fracciones de la Ley de Ingresos Causados en Ejercicios Fiscales Anteriores Pendientes de Liquidación o Pago		
Participaciones y Aportaciones		
Transferencias, Asignaciones, Subsidios y Otras Ayudas		
Otros Orígenes de Operación	87,256,381.70	172,262,073.08
Aplicación	80,486,030.24	184,632,638.67
Servicios Personales	56,481,448.44	130,772,516.29
Materiales y Suministros	1,986,603.28	5,196,541.07
Servicios Generales	10,190,580.80	20,879,679.75
Transferencias Internas y Asignaciones al Sector Público		
Transferencias al Resto del Sector Público		
Subsidios y Subvenciones	8,700,288.21	15,639,856.12
Ayudas Sociales	2,511,084.77	5,270,000.00
Pensiones y Jubilaciones		
Transferencias a Fideicomisos, Mandatos y Contratos Análogos		
Participaciones		
Aportaciones		
Convenios		
Otras Aplicaciones de Operación	596,024.64	6,874,045.44
Flujos Netos de Efectivo por Actividades de Operación	6,790,351.46	(12,370,565.59)
Flujos de Efectivo de las Actividades de Inversión		
Origen	12,842,508.64	51,499,280.09
Bienes Inmuebles, Infraestructura y Construcciones en Proceso		
Bienes Muebles	465,570.77	10,152,712.34
Otros Orígenes de Inversión	12,376,937.87	41,346,567.75
Aplicación	15,446,702.40	55,110,010.73
Bienes Inmuebles, Infraestructura y Construcciones en Proceso		
Bienes Muebles	867,795.00	3,598,394.06
Otras Aplicaciones de Inversión	14,578,907.40	51,511,616.67
Flujos Netos de Efectivo por Actividades de Inversión	(2,604,193.76)	(3,610,730.64)
Flujos de Efectivo de las Actividades de Financiamiento		
Origen		100.00
Endeudamiento Neto		
Interno		
Externo		
Otros Orígenes de Financiamiento		100.00
Aplicación	4,036,382.73	5,378,510.86
Servicios de la Deuda		
Interno		
Externo		

GOBIERNO CONSTITUCIONAL DEL ESTADO DE CHIAPAS
SECRETARÍA DE LA FUNCIÓN PÚBLICA
SISTEMA CONTABLE 2015
ESTADO DE FLUJOS DE EFECTIVO
DEL 1 DE ENERO AL 30 DE JUNIO DEL DEL 2015

Fecha: 30/06/2015

CONCEPTO	2015	2014
Otras Aplicaciones de Financiamiento	4,036,382.73	5,378,510.86
Flujos Netos de Efectivo por Actividades de Financiamiento	(4,036,382.73)	(5,378,410.86)
Incremento/Disminución Neta en el Efectivo y Equivalentes al Efectivo	149,774.97	(21,359,707.09)
Efectivo y Equivalentes al Efectivo al Inicio del Ejercicio	23,110,230.99	44,469,938.08
Efectivo y Equivalentes al Efectivo al Final del Ejercicio	23,260,005.96	23,110,230.99



C.P. MIGUEL AGUSTÍN LÓPEZ CAMACHO
SECRETARIO DE LA FUNCIÓN PÚBLICA



M.A.P. JUAN CARLOS VERA ZARAGOZA
JEFE DE LA UNIDAD DE APOYO ADMINISTRATIVO Ó SU EQUIVALENTE

"Bajo protesta de decir verdad declaramos que los Estados Financieros y sus notas, son razonablemente correctos y son responsabilidad del emisor".

SECRETARÍA DE LA FUNCIÓN PÚBLICA

SISTEMA CONTABLE 2015

ESTADO ANALITICO DEL ACTIVO

Del 01 de Enero al 30 de junio del 2015

Fecha: Página 1 de 1
06/08/2015

CONCEPTO	Saldo Inicial (S/)	Cargos del Periodo	Abonos del Periodo	Saldo Final (S/)	Variación del Periodo (S/ - S/)
ACTIVO	124,433,478.40	118,275,731.40	116,379,919.22	127,329,351.58	2,895,873.18
ACTIVO CIRCULANTE	23,124,523.43	115,146,046.42	114,861,862.48	23,408,687.40	284,163.97
Efectivo y Equivalentes	23,110,230.99	114,245,714.42	114,086,939.45	23,260,005.96	149,774.97
Derechos a Recibir Efectivo o Equivalentes	14,292.44	899,332.00	764,943.00	148,681.44	134,389.00
ACTIVO NO CIRCULANTE	101,308,954.97	3,129,744.98	518,035.77	103,920,664.18	2,611,709.21
Bienes Muebles	48,040,007.25	867,795.00	465,570.77	48,442,231.48	402,224.23
Activos Intangibles	4,661,526.99		6,372.28	4,656,154.71	(6,372.28)
Activos Diferidos	48,607,420.73	2,261,949.98	46,092.72	50,823,277.99	2,215,857.26

C.P. Miguel Agustín López Camacho
Secretario de la Función Pública

M.A.P. Juan Carlos Vera Zaragoza
Jefe de la Unidad de Apoyo Administrativo

"Bajo protesta de decir verdad declaramos que los Estados Financieros y sus notas, son razonablemente correctos y son responsabilidad del emisor".

Fecha: 30/06/2015

Denominación de las Deudas	Moneda de Contratación	Institución o País Acreedor	Saldo Inicial del Período	Saldo Final del Período
DEUDA PÚBLICA				
Corto Plazo				
Deuda Interna				
Instituciones de Crédito				
Títulos y Valores				
Arrendamientos Financieros				
Deuda Externa				
Organismos Financieros Internacionales				
Deuda Bilateral				
Títulos y Valores				
Arrendamientos Financieros				
Subtotal Corto Plazo				
Largo Plazo				
Deuda Interna				
Instituciones de Crédito				
Títulos y Valores				
Arrendamientos Financieros				
Deuda Externa				
Organismos Financieros Internacionales				
Deuda Bilateral				
Títulos y Valores				
Arrendamientos Financieros				
Subtotal Largo Plazo				
Otros Pasivos				
No Aplica				

Total Deuda y Otros Pasivos		
-----------------------------	--	--

 C.P. MIGUEL AGUILAR LOPEZ CAMACHO
 SECRETARIO DE LA FUNCIÓN PÚBLICA

 M.A.P. JUAN CARLOS VERA ZARAGOZA
 JEFE DE LA UNIDAD DE APOYO ADMINISTRATIVO

"Bajo protesta de decir verdad declaramos que los Estados Financieros y sus notas, son razonablemente correctos y son responsabilidad del emisor".

GOBIERNO CONSTITUCIONAL DEL ESTADO DE CHIAPAS
SECRETARÍA DE LA FUNCIÓN PÚBLICA
SISTEMA CONTABLE 2015
INDICADORES DE LA POSTURA FISCAL

PERIODO: DEL 01 DE ENERO AL 30 DE JUNIO DEL 2015.

Fecha:

30/06/2015

CONCEPTO	ESTIMADO	DEVENGADO	PAGADO
I. Ingresos Presupuestarios			
Ingresos del Gobierno de la Entidad Federativa			
Ingresos del Sector Paraestatal			
II. Egresos Presupuestarios	185,396,331.68	79,994,087.19	79,994,087.19
Egresos del Gobierno de la Entidad Federativa	185,396,331.68	79,994,087.19	79,994,087.19
Egresos del Sector Paraestatal			
III Balance Presupuestario (Superávit o Déficit)	(185,396,331.68)	(79,994,087.19)	(79,994,087.19)
CONCEPTO	ESTIMADO	DEVENGADO	PAGADO
III Balance Presupuestario (Superávit o Déficit)	(185,396,331.68)	(79,994,087.19)	(79,994,087.19)
IV Intereses, Comisiones y Gasto de la Deuda			
V Balance Primario (Superávit o Déficit)	(185,396,331.68)	(79,994,087.19)	(79,994,087.19)
CONCEPTO	ESTIMADO	DEVENGADO	PAGADO
A Financiamiento			
B Amortización de la deuda			
C Endeudamiento o desendeudamiento			

C.P. MIGUEL AGUSTÍN LÓPEZ CAMACHO
SECRETARIO DE LA FUNCIÓN PÚBLICA

M.A.P. JUAN CARLOS VERA ZARAGOZA
JEFE DE LA UNIDAD DE APOYO ADMINISTRATIVO

"Bajo protesta de decir verdad declaramos que los Estados Financieros y sus notas, son razonablemente correctos y son responsabilidad del emisor".



INFORME SOBRE PASIVOS CONTINGENTES

De conformidad a las Principales Reglas de Registro y Valoración del Patrimonio, emitidas por el Consejo Nacional de Armonización Contable, publicadas en el capítulo reformado en el Diario Oficial de la Federación del 06 de octubre del 2014, los pasivos contingentes consideran:

- a) Obligaciones surgidas a raíz de sucesos pasados, cuya existencia ha de ser confirmada solo por la ocurrencia, de uno o más eventos inciertos en el futuro que no están enteramente bajo el control del organismo público.
- b) Una obligación presente a raíz de sucesos pasados, que no se ha reconocido contablemente porque no es viable que el ente público tenga que satisfacerla, o debido a que el importe de la obligación no puede ser cuantificado con la suficiente confiabilidad.

Al respecto se informa que la Secretaría de la Función Pública al 30 de Junio del 2015, no cuenta con pasivos contingentes significativos pendientes de pago, ya que estos se reconocen y se liquidan en el transcurso del ejercicio, en la vigencia del presupuesto.



NOTAS A LOS ESTADOS FINANCIEROS

NOTAS DE DESGLOSE

NOTAS AL ESTADO DE SITUACIÓN FINANCIERA

El estado de situación financiera nos muestra la situación económica y capacidad de pago de una Dependencia a una fecha determinada, refleja los bienes y derechos clasificados en rubros, de acuerdo a su disponibilidad de liquidez, al igual que sus obligaciones o compromisos agrupándolas con relación a su exigibilidad y la Hacienda Pública, valuados y elaborados de acuerdo a los Postulados Básicos de Contabilidad Gubernamental, Normas y Metodología para la Emisión del Informe Financiero y Estructura de los Estados Financieros del Ente Público y características de sus notas, emitidas por el Consejo Nacional de Armonización Contable (CONAC).

ACTIVO

El activo se compone de los fondos, valores, derechos y bienes cuantificados en términos monetarios, los cuales dispone la Secretaría de la Función Pública para la operatividad, este se integra como sigue:

Efectivo y Equivalente

El rubro de efectivos y equivalente al 30 de Junio del 2015, asciende a \$ 23'260,005.96, que representa el 99.4 % del total de activo circulante, se integra con los recursos estatales, así como los recursos disponibles en Tesorería de la Secretaría de la Hacienda que son ministrados para cubrir compromisos de pagos a los diferentes proveedores, impuestos y otras contribuciones, así como por los recursos disponibles en cuentas bancarias.

TIPO	MONTO
Efectivo	\$ 119,849.00
Bancos/Dependencias y Otros	4'486,898.20
Fondos con Afectación Especifica	18'653,258.76
TOTAL	\$ 23'260,005.96



TIPO	MONTO
Fondos con afectación Específica	
Servicios Personales (2015)	\$ 1,850,087.62
Impuesto Sobre Nómina (2015)	344,216.21
Proveedores y Contratistas (2015)	1'963,798.48
Transferencias, Asignaciones, subsidios y Otras Ayudas del Poder Ejecutivo	2'278,416.55
Proyecto Institucional e Inversión	8,772,986.37
Servicios Personales	-3,149,157.57
Impuesto Sobre Nomina	-163,756.47
Traspaso de Saldos de Proyecto Institucional e Inversión	1,665,291.86
Programas Sujetos a Reglas de Operación y Otros Subsidios	52,277.32
Ingresos Estatales, Participaciones e Incentivos Excepto los Ingresos Derivados de la Coordinación Fiscal	3,930,663.44
Fondo General de Participaciones	-1,344,238.18
Fondo de Fiscalización	2'455,190.61
Fondo de Compensación a Entidades Pobres	-2,517.48
TOTAL	\$ 18'653,258.76

Derechos a Recibir Efectivo Equivalentes

En este rubro asciende a \$ 148,681.44 y representa el 0.06% del activo circulante, corresponde a los depósitos de años anteriores pendientes de recuperar por reintegros de fondos revolventes y saldos recibidos de la Contraloría Social, así como saldos de los deudores diversos pendiente por liquidar.

TIPO	VENCIMIENTO (DÍAS)	MONTO
Cuentas por Cobrar a Corto Plazo	≤ 365	\$ 14,292.44
Deudores Diversos por Cobrar a Corto Plazo	≤ 365	134,389.00
TOTAL		\$ 148,681.44



Bienes Muebles

Este rubro representa los bienes muebles que son propiedad de la Secretaría, que fueron adquiridos con recursos presupuestales, así como las transferencias de otras dependencias como son: Mobiliario y Equipo de Administración, Mobiliario y Equipo Educacional y Recreativo, Vehículos y Equipo de Transporte, Equipo de Defensa y Seguridad, Maquinaria, Otros Equipos y Herramientas, que aún se encuentran en buenas condiciones y que son básicos para la operatividad del mismo. Al 30 de Junio del 2015, este rubro asciende a \$ 48'442,231.48, que representa el 46.6 % del activo no circulante.

A la fecha que se informa no se ha aplicado depreciaciones a los bienes inmuebles que se cuenta en esta Secretaría.

TIPO	MONTO
Mobiliario y Equipo de Administración	\$ 26,760,694.18
Mobiliario y Equipo Educacional y Recreativo	737,575.90
Vehículos y Equipo de Transporte	19,562,810.93
Equipo de Defensa y Seguridad	8,395.00
Maquinaria, Otros Equipos y Herramientas	1,372,755.47
TOTAL	\$ 48,442,231.48

Activos Intangibles

Este rubro representa los bienes Intangibles, que fueron adquiridos con recursos presupuestales, así como algunos fueron obtenidos por transferencias de otras instituciones, como son: Software, Licencias y otros activos intangibles correspondientes a membresía por aportación anual al comité de informática de la administración pública, que aún se encuentran en vigentes y que son necesarios para la operatividad de esta Secretaría. Al 30 de Junio de 2015, este rubro asciende a \$ 4,665,154.71, que representa el 4.5% del activo no circulante.

TIPO	MONTO
Software	\$ 1,377,482.02
Licencias	3,227,672.69
Otros Activos Intangibles	50,000.00
TOTAL	\$ 4,665,154.71

Activos Diferidos

En este rubro refleja un monto de \$ 50'823,277.99 que representa el 48.9% del total del Activo no circulante, se integra de las erogaciones presupuestales de servicios personales y gasto corriente del año en curso y años anteriores pendientes de regularización presupuestal, actualmente se están llevando a cabo las gestiones necesarias ante la Secretaría de Hacienda para su regularización, integrada de la siguiente manera:



TIPO	MONTO
Otros Activos Diferidos	
Servicios Personales	\$ 46'875,202.60
Materiales y Suministros	841,567.88
Servicios Generales	3'036,415.14
Bienes Muebles, Inmuebles e Intangibles	70,092.37
TOTAL	\$ 50,823,277.99

PASIVO

El pasivo consiste en el valor monetario de las obligaciones contraídas por la Secretaría de la Función Pública, para el desarrollo de sus funciones ya sea a corto o a largo plazo.

Cuentas por Pagar a Corto Plazo

Este rubro asciende a \$ 36,270,429.71, y representan el 100.0% de los pasivos al 30 de Junio del 2015, se integra principalmente por las prestaciones salariales devengado no pagado de ejercicios anteriores, anticipos de ministraciones pendientes de regularizar, para ello se está llevando a cabo las gestiones correspondientes ante la Secretaría de Hacienda para dicha regularización; así como, los compromisos contraídos por la Secretaría de la Función Pública por la contratación de servicios otorgados, necesarios para su funcionamiento y se encuentra pendiente de pago.

Así también, de las retenciones y contribuciones a favor de terceros como son, Impuesto Sobre Sueldos y Salarios, 2% Impuestos sobre Nómina, Retención del 10% I.S.R. por Arrendamiento y Honorarios, así como el 2% Impuestos sobre Nómina a Prestadores de Servicios, y retenciones a terceros se encuentran pendientes de enterar.

TIPO	VENCIMIENTO (DIAS)	MONTO
Servicios Personales Por Pagar a Corto Plazo	≤ 365	\$ 9'929,910.61
Proveedores por Pagar a Corto Plazo	≤ 365	1,725,875.28
Retenciones y Contribuciones por Pagar a Corto Plazo	≤ 365	200,410.99
Otras Cuentas por Pagar a Corto Plazo	≤ 365	24,414,232.83
	TOTAL	\$ 36,270,429.71



NOTAS AL ESTADO DE ACTIVIDADES

El Estado de Actividades refleja el resultado entre el saldo total de los ingresos captados y el saldo total de los gastos incurridos por la Secretaría de la Función Pública, cuya diferencia positiva o negativa determina el ahorro o desahorro del 1 de enero al 30 de Junio del 2015, De esta forma el resultado durante este periodo refleja un desahorro por 6'790,531.46.

Ingresos de Gestión

Este rubro está integrado por recursos presupuestales a través de transferencias que la Secretaría de Hacienda realiza con base al presupuesto autorizado, para llevar a cabo las actividades encomendadas; así también, por los ingresos que se obtienen de la cuenta 4399 Otros Ingresos y Beneficios Varios, por concepto de depósitos en efectivo.

TIPO	NATURALEZA	MONTO
Otros Ingresos y Beneficios		
Operaciones Internas de Egresos	Acreeedora	\$ 87'256,381.65
Otros Ingresos y Beneficios Varios	Acreeedora	0.05
Total		\$ 87'256,381.70

Gastos y Otras Pérdidas

Los gastos y otras pérdidas lo integran todas las erogaciones que realizó esta Secretaría al 30 de Junio del 2015 en su operatividad, principalmente en los capítulos 1000 Servicios Personales, 2000 Materiales y Suministros, 3000 Servicios Generales y 4000 Subsidios y Subvenciones.

TIPO	MONTO
Servicios Personales	\$ 56'481,448.44
Materiales y Suministros	1'986,603.28
Servicios Generales	10'190,580.90
Subsidios y Subvenciones	8'700,288.21
Ayudas Sociales	2,511,084.77
Estimaciones, Depreciaciones, Deterioros, Obsolescencia, Amortizaciones y Provisiones	471,943.05
Otros Gastos	124,081.59
TOTAL	\$ 80'466,030.24

En este rubro de Gastos de Funcionamiento el importe 56'481,448.44 del capítulo 1000.- Servicios Personales corresponde a pago de sueldos y salaros del personal que labora en esta Secretaría, que incluye pago de cuotas al isstech, cuota imss, cuota infonavit así como 2% isn, el importe de 1'986,603.28 del capítulos 2000.- Materiales y Suministros por adquisición de materiales, alimentos y combustible, el importe de 10'190,580.90 corresponde al capítulo 3000.- Servicios Generales servicios básico y arrendamiento recibidos durante la operatividad de esta Secretaría por el periodo que se informa; en el capítulo 4000.- Transferencias, Asignaciones, Subsidios y Otras Ayudas, 8'700,288.21, corresponde a los gastos de salarios asimilados y otros gastos con recursos 5 al millar.



Conciliación entre los Ingresos Presupuestarios y Contables		
Correspondiente del 01 de Enero al 30 de Junio del 2015		
Ingresos Presupuestarios		87'256,381.65
Más Ingresos Contables no Presupuestarios		0.05
Incremento por variación de inventarios		
Disminución del exceso de estimaciones por pérdida o deterioro u obsolescencia		
Disminución del exceso de provisiones		
Otros ingresos y beneficios varios	0.05	
Otros ingresos contables no presupuestarios		
Menos Ingresos Presupuestarios no Contables		0.00
Productos de capital		
Aprovechamientos de capital		
Ingresos derivados de financiamiento		
Otros ingresos presupuestarios no contables		
Ingresos Contables		87'256,381.70



Conciliación entre los Egresos Presupuestarios y los Gastos Contables		
Correspondiente del 01 de enero al 30 de Junio de 2015		
Total Egresos (Presupuestarios)		79'994,087.19

Menos Egresos Presupuestarios no Contables		0.00
Mobiliario y equipo de administración		
Mobiliario y equipo educacional y recreativo		
Equipo e instrumental médico y de laboratorio		
Vehículos y equipo de transporte		
Equipo de defensa y seguridad		
Maquinaria, otros equipo y herramientas		
Activos biológicos		
Bienes inmuebles		
Activos intangibles		
Obra pública en bienes propios		
Acciones y participaciones de capital		
Compra de títulos y valores		
Inversiones en fideicomisos, mandatos y otros análogos		
Provisiones para contingencias y otras erogaciones especiales		
Amortización de la deuda pública		
Adeudos de ejercicios fiscales anteriores (ADEFAS)		
Otros Egresos Presupuestales no Contables		

Más Gastos Contables no Presupuestales		471,943.05
Estimaciones, depreciaciones, deterioros, obsolescencia y amortizaciones	471,943.05	
Provisiones		
Disminución de inventarios		
Aumento por insuficiencia de estimaciones por pérdida o deterioro u obsolescencia		
Aumento por insuficiencia de provisiones		
Otros gastos		
Otros Gastos Contables no Presupuestales		

Total de Gasto Contable

80'466,030.24



NOTAS AL ESTADO DE VARIACIÓN EN LA HACIENDA PÚBLICA

El Estado de Variación en la Hacienda Pública muestra las modificaciones o cambios realizados en la Hacienda Pública de la Secretaría de la Función Pública. Al 30 de Junio del ejercicio fiscal 2015, se obtuvo un saldo de \$ 91'058,921.87.

La Hacienda Pública representa el importe de los bienes y derechos, dicho importe es modificado por el resultado positivo obtenido al período que se informa el cual asciende a \$ 6'790,531.46

Así también, es modificado por el aumento o disminución al patrimonio, derivado del registro de los incrementos o decrementos realizados al patrimonio.

TIPO	MONTO
Patrimonio Contribuido	
Actualización de la Hacienda Pública/Patrimonio	\$ 0.00
Patrimonio Generado	
Resultados del Ejercicio	6'790,531.46
Resultados de Ejercicios Anteriores	84'268,970.46
Total	\$ 91'058,921.87

Patrimonio Generado

Resultados del Ejercicio

El resultado negativo obtenido al periodo que se informa asciende a \$ 6'790,531.46 y representa las adquisiciones de bienes muebles e inmuebles consideradas como inversión.

TIPO	PROCEDENCIA	MONTO
Patrimonio Generado	Ingresos y Otros	\$ 6'790,531.46
Resultados del Ejercicio	Beneficios menos Gastos y Otras Pérdidas	

Resultados de Ejercicios Anteriores

Este rubro corresponde principalmente por el traspaso del saldo del ejercicio anterior; así como, aquellos movimientos por conceptos de transferencias de bienes muebles e inmuebles a otras dependencias u organismos públicos, bajas de activos por encontrarse defectuosos e inservibles y por actas circunstanciadas de hechos, así como, bienes en donación, reintegros de años anteriores y depuración de saldos de la cuenta contable de publicaciones oficiales.

TIPO	PROCEDENCIA	MONTO
Patrimonio Generado	Traspaso de saldos, Transferencias y Bajas de Activos Fijos	\$ 84'268,970.41
Resultados de Ejercicios Anteriores		

NOTAS AL ESTADO DE FLUJOS DE EFECTIVO



1.- El análisis de los saldos inicial y final que figuran en la última parte del Estado de Flujos de Efectivo en la cuenta de efectivo y equivalentes es como sigue:

Efectivo y Equivalentes

CUENTAS	EJERCICIO 2015	EJERCICIO 2014
Efectivo	\$ 119,849.00	0.00
Bancos/Dependencias y Otros	4'486,898.20	\$ 6'691,643.86
Fondos con Afectación Específica	18'653,258.76	16'418,587.13
Total de Efectivo y Equivalentes	\$ 23'260,005.96	\$ 23'110,230.99

Bienes Muebles

2.- Durante el período que se informa no se realizaron con recursos presupuestales adquisiciones de bienes muebles e inmuebles con su monto global y, en su caso, solamente se registró la baja de bienes por pérdida, obsolescencia o deterioro. (No Aplica)

3.- Conciliación de los Flujos de Efectivo Netos de las Actividades de Operación y la cuenta de Ahorro/Desahorro antes de Rubros Extraordinarios. (No Aplica)

NOTAS DE MEMORIA

NOMBRE	2015
Cuentas de Orden Contables y Presupuestarias	\$ 107'989,309.77
Contables	
Valores	
Emisión de Obligaciones	
Avales y Garantías	
Juicios	
Inversión Mediante Proyectos para Prestación de Servicios (PPS) y Similares	
Bienes Concesionados o en Comodato	
Bienes Arqueológicos, Artísticos e Históricos en Custodia	
Presupuestarias	\$ 107'989,309.77
Cuentas de Ingresos	
Cuentas de Egresos	\$ 107'989,309.77

Las cuentas presupuestarias de egresos, muestran la distribución de los egresos de la Secretaría de la Función Pública, de acuerdo con los distintos grados de desagregación que presenta el clasificador por objeto del gasto, y el avance que se registra en los diferentes momentos contables del egreso, principalmente son erogaciones de los capítulos 1000 Servicios Personales, 2000 Materiales y Suministros y 3000 Servicios Generales.

El saldo de esta cuenta representa el presupuesto por ejercer al 30 de Junio del 2015, que viene siendo una economía del total del presupuesto autorizado del ejercicio.



NOTAS DE GESTIÓN ADMINISTRATIVA

1.- Introducción

La Secretaría de la Función Pública es una dependencia preventiva y correctiva que impulsa, promueve y difunde el combate a la corrupción en la Administración Pública Estatal, a través de la participación ciudadana, evaluación y fiscalización de los recursos públicos en estricto apego al marco jurídico normativo, que garantice absoluta transparencia e imparcialidad en la rendición de cuentas.

Misión:

Somos una dependencia preventiva y correctiva que impulsa, promueve y difunde el combate a la corrupción en la Administración Pública Estatal, a través de la participación ciudadana, evaluación y fiscalización de los recursos públicos en estricto apego al marco jurídico normativo, que garantice absoluta transparencia e imparcialidad en la rendición de cuentas.

Visión:

Ser un organismo público del Gobierno del Estado, ampliamente reconocido por la legalidad, imparcialidad y respeto al marco jurídico vigente, que logra la rendición de cuentas claras y precisas fortaleciendo la confianza de la ciudadanía para una función pública transparente, honesta y responsable.

2.- Panorama Económico y Financiero

En el panorama económico y financiero, la Secretaría de la Función Pública, contó con recursos ministrados por un total de \$ 87'256,381.65 los cuales se ejercieron de acuerdo a lo presupuestado en los proyectos planeados en ejercicio 2015, erogados de manera adecuados en lo presupuestal y contable.

3.- Autorización e Historia

a) Fecha de Creación

La Secretaría de la Función Pública, fue creada mediante Decreto 034, Publicado en el Periódico Oficial No. 001, de fecha 12 de diciembre de 2012.

A la fecha que se informa la Secretaría de la Función Pública, está integrada por las Subsecretaría de Auditoría Pública para la Administración Centralizada, Descentralizada y la Subsecretaría Jurídica y de Prevención, de la oficina del Secretario dependen directamente las Unidad de Apoyo Administrativo, Unidad de Informática, Coordinación de Comisarios y Despachos Externos y la Coordinación de Verificación de la Supervisión Externa de la Obra Pública Estatal; y como Órgano Administrativo Desconcentrado el Instituto de Profesionalización del Servidor Público según dictamen SH/SUBA/DGRH/DEO/199/2013.



4.- Organización y Objeto Social

a) Objeto Social

La Secretaría de la Función Pública es una dependencia preventiva y correctiva que impulsa, promueve y difunde el combate a la corrupción en la Administración Pública Estatal, a través de la participación ciudadana, evaluación y fiscalización de los recursos públicos en estricto apego al marco jurídico normativo, que garantice absoluta transparencia e imparcialidad en la rendición de cuentas.

b) Principal Actividad

- Vigilar que los servidores públicos que se desempeñan la administración estatal, se apeguen a la legalidad durante el ejercicio de sus funciones y sancionar a los que no lo hacen así.
- Promover el cumplimiento de los procesos de control y fiscalización del Gobierno Estatal, de disposiciones legales en diversas materias.
- Coordina y realiza auditorías sobre el gasto de recursos estatales, conviene y colabora en la realización de auditorías al gasto de recursos federales.
- Coordina procesos de desarrollo administrativo, la innovación y modernidad tecnológica para la automatización de procesos administrativos, simplificación regulatoria integral para reducir trámites innecesarios y costosos.
- Fomenta la participación corresponsable de los ciudadanos en las tareas de supervisión, seguimiento.
- Verifica los servicios, obras y acciones de la gestión gubernamental.
- Coordina la labor de los órganos internos de control en cada dependencia del Gobierno Estatal y evalúa la gestión de las entidades, también a nivel estatal.

c) Ejercicio Fiscal: Enero a Diciembre del 2015

d) Régimen Jurídico

La Secretaría de la Función Pública del Estado; está registrada ante el Servicio de Administración Tributaria como persona moral con fines no lucrativos, cuya actividad económica es la administración pública estatal en general, y sus obligaciones son las siguientes:

- ▶ Presentar la declaración y pago provisional mensual de retenciones de impuestos sobre la renta (ISR), y sueldos y salarios.
- ▶ Presentar la declaración anual donde se informe sobre las retenciones de los trabajadores que recibieron sueldos y salarios, y trabajadores asimilados a salarios.
- ▶ Presentar declaración informativa anual de subsidio al empleo.
- ▶ Presentar declaración informativa mensual de proveedores por tasas de IVA y de IEPS.

e) Consideraciones Fiscales del Ente



La Secretaría de la Función Pública, se ubica dentro de las personas morales a que se refiere el artículo 95 y 102 de la LISR, pero tiene otras obligaciones como:

- Presentar la declaración y pago provisional de retenciones de ISR por Sueldos y Salarios
- INFONAVIT
- IMSS
- 2% Impuesto Sobre Nóminas
- 10% de ISR por Arrendamientos de Inmuebles
- 2% Impuesto Sobre Nóminas a prestadores de servicios



f) Estructura Organizacional Básica

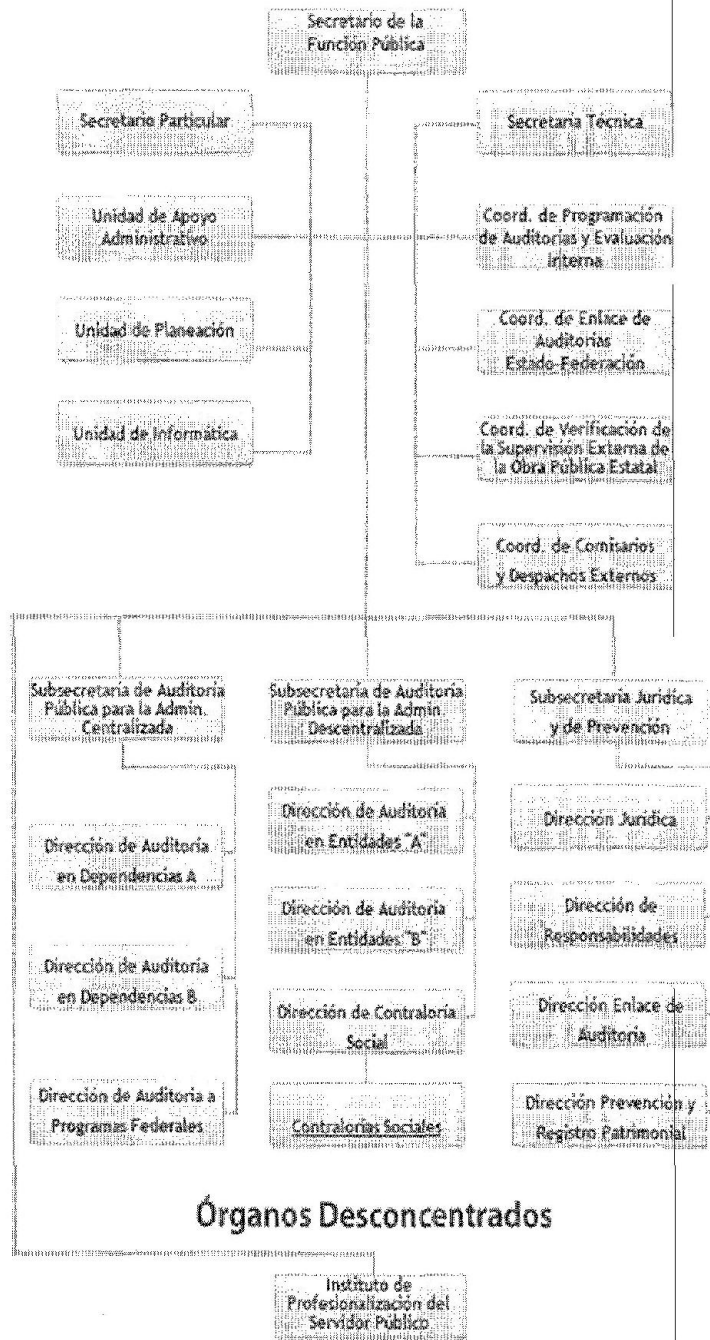



g) Fideicomisos, Mandatos y Análogos de los cuales es Fideicomitente o Fideicomisario

(No Aplica)

5.- Bases de Preparación de los Estados Financieros

Para llevar a cabo la preparación de los Estados Financieros del presente ejercicio se consideró lo siguiente:

a) Si se ha observado la normatividad emitida por el CONAC y las disposiciones legales aplicables. Se ha observado en cierta medida la Normatividad emitida por el CONAC y la Ley General de Contabilidad Gubernamental (LGCG), para la emisión de los estados financieros.

b) La normatividad aplicada para el reconocimiento, valuación y revelación de los diferentes rubros de la información financiera, así como las bases de medición utilizadas para la elaboración de los estados financieros; por ejemplo: costo histórico, valor de realización, valor razonable, valor de recuperación o cualquier otro método empleado y los criterios de aplicación de los mismos.

Todas las cuentas que afectan económicamente a la Secretaría de la Función Pública, están cuantificados en términos monetarios y se registran al costo histórico. El costo histórico de las operaciones corresponde al monto erogado para su adquisición conforme a la documentación contable original justificativa y comprobatoria.

c) Postulados básicos.

Las bases de preparación de los estados financieros de la Secretaría de la Función Pública, aplican los postulados básicos siguientes:

- 1.- Sustancia Económica
- 2.- Entes Públicos
- 3.- Existencia Permanente
- 4.- Revelación Suficiente
- 5.- Importancia Relativa
- 6.- Registro e Integración Presupuestaria
- 7.- Consolidación de la Información Financiera
- 8.- Devengo Contable
- 9.- Valuación
- 10.- Dualidad Económica
- 11.- Consistencia

d) Normatividad supletoria. En caso de emplear varios grupos de normatividades (normatividades supletorias), deberá realizar la justificación razonable correspondiente, su alineación con los PBCG y a las características cualitativas asociadas descritas en el MCCG (documentos publicados en el Diario Oficial de la Federación, agosto 2009). (No Aplica)

e) Para las Entidades que por primera vez estén implementando la base devengado de acuerdo a la Ley de Contabilidad; deberán considerar políticas de reconocimientos, plan de implementación, presentar los últimos estados financieros con la Normatividad anteriormente utilizada. (No Aplica)



6.- Políticas de Contabilidad Significativas

En las políticas de contabilidad significativas, los métodos que se utilizan son los establecidos por el CONAC, y aplicados dentro del Sistema de Administración Hacendaria SIAHE ejercicio 2015, sin que a la fecha se lleve a cabo operaciones en el extranjero, tampoco provisiones ni reservas, así también no se cuenta con un sistema y método de valuación de inventarios.

Dentro de la contabilidad en el período que se informa se han realizado reclasificaciones a nivel sub-cuenta por aplicación indebida en las cuentas de bienes muebles e inmuebles, derivado de la conciliación que se encuentra en proceso con el Área de Recursos Materiales y Servicios Generales de esta misma Secretaría.

7.- Posición en Moneda Extranjera y Protección por Riesgo Cambiario

La Secretaría de la Función Pública durante el ejercicio que se informa no efectuó transacciones en moneda extranjera. (No Aplica)

8.- Reporte Analítico del Activo

El estado analítico del activo, nos muestra la variación entre el saldo inicial y el saldo final del período; y al cierre del ejercicio presenta una variación positiva de \$ 2'895,873.18

La variación positiva en el rubro de Efectivos y Equivalentes, deriva de los ingresos con los recursos estatales, así como los recursos disponibles en Tesorería de la Secretaría de la Hacienda que son ministrados para cubrir compromisos de pagos a los diferentes proveedores, impuestos y otras contribuciones, así como por los recursos disponibles en cuentas bancarias menos lo ejercido, dentro del período que se informa.

La variación negativa en el rubro de los bienes muebles, originado por la adquisición de bienes y bajas por incosteabilidad en la reparación en los diversos artículos que son propiedad de esta Secretaría como son: Mobiliario y Equipo de Administración, Mobiliario y Equipo Educativo y Recreativo, Vehículos y Equipo de Transporte, Maquinaria, Otros Equipos y Herramientas.

La variación positiva de activos diferidos, corresponde a las erogaciones por concepto de servicios personales y gasto de operación del año en curso pendientes de regularización presupuestal, actualmente se están llevando a cabo las gestiones necesarias ante la Secretaría de Hacienda para su regularización.



CONCEPTO	SALDO INICIAL	CARGOS DEL PERIODO	ABONOS DEL PERIODO	SALDO FINAL	VARIACIÓN DEL PERIODO
ACTIVO	124'433,478.40	118'275,791.40	115'379,918.22	127'329,351.58	2'895,873.18
Activo Circulante	23'124,523.43	115'146,046.42	114'861,882.45	23'408,687.40	284,163.97
Efectivo y Equivalentes	23'110,230.99	114'246,714.42	114'096,939.45	23'260,005.96	149,774.97
Derechos a Recibir Efectivo o Equivalentes	14,292.44	899,332.00	764,943.00	148,681.44	134,389.00
Activo No Circulante	101'308,954.97	3'129,744.98	518,035.77	103'920,664.18	2'611,709.21
Bienes Muebles	48'040,007.25	867,795.00	465,570.77	48'442,231.48	402,224.23
Activos Intangibles	4'661,526.99		6,372.28	4'655,154.71	(6,372.28)
Activos Diferidos	48'607,420.73	2'261,949.98	46,092.72	50'823,277.99	2'215,857.26

9.- Fideicomisos, Mandatos y Análogos

(No Aplica)

10.- Reporte de la Recaudación

(No Aplica)

11.- Información sobre la Deuda y el Reporte Analítico de la Deuda

(No Aplica)

12.- Calificaciones Otorgadas

(No Aplica)

13.- Proceso de Mejora

a) Principales Políticas de Control Interno

- **Manual de Procedimientos:** Nos indica los procedimientos que debemos seguir de forma ordenada en el desarrollo de las actividades; evitando duplicidad de esfuerzos.
- **Ley General de Contabilidad Gubernamental (LGCG):** Nos establece los criterios generales que rigen la contabilidad gubernamental y la emisión de información financiera, incluyendo la presupuestaria y programática en forma razonable y transparente.
- **Normatividad Contable:** Tiene por objeto efectuar el registro contable de los recursos públicos y la preparación de informes financieros de forma armonizada, que dan transparencia para la interpretación, evaluación, fiscalización y entrega de informes; regulando las operaciones contables.
- **Normas Presupuestarias:** Nos indica cómo se ejecuta el gasto público, administrándolo con eficiencia, eficacia, economía, transparencia y honradez, para rendir cuentas de los recursos públicos, así mismo contribuir a fortalecer la armonización presupuestaria y contable.



b) Medidas de Desempeño Financiero, Metas y Alcance

1.- Se continúa trabajando en el cambio trascendental que es el proceso de armonización contable para atender en tiempo y forma el nuevo esquema de la contabilidad gubernamental, y generando así los beneficios en materia de información financiera, transparencia y rendición de cuentas.

2.- Sistema de Gestión de Calidad con cinco procesos y veintidós Subproceso con la Certificación del ISO 9001:2008, lo cual contribuye en gran medida para el logro de metas y objetivos en las diferentes áreas Administrativas y de Operación de toda la Secretaría de la Función Pública.

14.- Información por Segmentos

(No Aplica)

15.- Eventos Posteriores al Cierre

(No Aplica)

16.- Partes Relacionadas

"No existen partes relacionadas que pudieran ejercer influencia significativa sobre la toma de decisiones financieras y operativas"

17.- Responsabilidad Sobre la Presentación Razonable de la Información Contable

"Bajo protesta de decir verdad declaramos que los Estados Financieros y sus Notas, son razonablemente correctos y son responsabilidad del emisor"



GOBIERNO CONSTITUCIONAL DEL ESTADO DE CHIAPAS
SECRETARIA DE LA FUNCIÓN PÚBLICA
SISTEMA CONTABLE 2015
RELACION DE BIENES QUE COMPONEN SU PATRIMONIO



PERIODO: 1o DE ENERO AL 30 DE JUNIO DEL 2015

Fecha: 30/06/2015

CÓDIGO	DESCRIPCIÓN DEL BIEN	VALOR EN LIBROS
1241	Mobiliario y Equipo de Administración	26,760,694.18
1241 1	Muebles de Oficina y Estantería	4,098,907.25
1241 11	Adquisición con recursos presupuestales	2,558,331.47
1241 111A01	Ingresos Estatales	
1241 111A0101	Ejercicio 2001	19,949.62
1241 111A0101 0002	4 MESAS INTEGRALES P/COMPUTO VERTICAL F-3810	2,880.75
1241 111A0101 0007	1 ESCRITORIO PENINSULAR C/PORTA TECLADO F-4081	2,056.20
1241 111A0101 0010	1 LIBRERO 1.40 NOGAL L/PENINSULAR OFIK F-08733	4,692.68
1241 111A0101 0020	1 SILLON EJECUTIVO DE RESPALDO ALTO MCA. PM-STEELE MOD. 2604 ATGE F-1242	1,728.45
1241 111A0101 0024	1 ARCHIVERO DE MADERA HORIZ. DE 3 GAV. MCA. PM-STEELE MOD. 12003 F-1242	4,987.67
1241 111A0101 0025	1 ARCHIVERO DE MADERA HORIZ. DE 2 GAV. PM-STEELE MOD. 12002 E. F-1242	3,603.87
1241 111A0102	Ejercicio 2002	95,629.52
1241 111A0102 0003	1 ARCHIVERO DE 3 GAV. CHERRY L/95000 ARC3G195 F-09084	5,888.00
1241 111A0102 0006	1 MUEBLE DE MADERA 1.30X.057X1.00 M C/CUB. DE FORMAICA COLOR BLANCO MATE F-30.	3,231.50
1241 111A0102 0011	1 ARCHIVERO DE 3 GAV. MOD. 1008 MCA. NAPOLES F-26399	1,622.65
1241 111A0102 0014	3 ESCRITORIOS SECRET. METALICOS 1.20 X .60 X75 MOD. 1022 MCA. NAPOLES F-058	2,221.80
1241 111A0102 0015	2 ESCRITORIOS SECRET. MCA. PM STEELE MOD 515 PN MEDIDAS 1.20X.75X75 CM. F-1243	2,660.94
1241 111A0102 0019	6 ANAQUELES METAL 4 PTES DE 2.20 M Y 7 ENTREP. 91 X 30 MCA. REMINGTON F-223	4,310.04
1241 111A0102 0020	11 ANAQUELES MET 4 PTES DE 2.2 M CAL.14, 7 ENTREP. DE 91X30 C 20 REMINGTON F-217	10,499.50
1241 111A0102 0024	1 SILLON PILLOW PIEL NEGRO 2092SR11TNE FACT. 9648	3,218.85
1241 111A0102 0025	2 SILLONES PILLOW VISITA PIEL NEGRO 2093R11TNE FACT. 9648	5,713.20
1241 111A0102 0029	01 GABINETES UNIVERS. L/PRODUCTIVA OFIK F-10352	4,314.69
1241 111A0102 0031	01 SILLONES STAT 1 MESA DE CENTRO, 1 SILLON EJEC. F-2564	11,016.34
1241 111A0102 0048	5 RELOJ CHECADOR M-2204 MCA-P. LTHEM SER-A-750504-08-30 756862-64 F-1646	13,841.40
1241 111A0102 0050	1 DESTRUCTORA DE DOCTOS MCA. GEC MOD-2230-S FACT. 10781	6,279.00
1241 111A0102 0051	8 ENGARGOLADORAS DE ARILLO DE PLASTICO FACT. 9104	20,811.61
1241 111A0103	Ejercicio 2003	34,506.75
1241 111A0103 0002	1 LIBRERO DE PISO 1.80 L/95000 OFIK F-10704	5,876.86
1241 111A0103 0008	10 ANAQUELES METAL. 4 PTES. 2.40 MTS. CAL. 14 6 ENTREP. MCA. REMINGTON F-551	10,867.50
1241 111A0103 0009	1 CAJA DE SEGURIDAD ELECTRONICA C/CERRADURA GRANDE V360 SENTRY F-60K00423	1,692.16
1241 111A0103 0011	1 MESA PLEGABLE DE 2.40 M. F-8563-BE-7104853	2,832.00
1241 111A0103 0019	4 ENGARGOLADORA TWIN BINDER 2003 PASO 3.1 F-24334	13,238.23
1241 111A0104	Ejercicio 2004	13,226.84
1241 111A0104 0001	8 ANAQUELES METALICOS 4PTES. MCA REMINGTON F-34554	12,099.84
1241 111A0104 0004	1 CARRO MOVIL MULTIUSOS METALICO ESMALTADA F-4573	1,127.00
1241 111A0105	Ejercicio 2005	630,887.71
1241 111A0105 0001	04 CONJ. SEMIEJECUTIVO PATA EN TUBO MAHOGAN 13947	12,609.34
1241 111A0105 0002	02 ARCHIVERO VERTICAL 2 GAV. MAHOGANY SPAZIO F-13947	2,420.74
1241 111A0105 0004	03 ANAQUELES MET. COMP. 4PTES. 2.20 MTS CAL. 14 6 ENTREP. F-1074	5,464.80



GOBIERNO DEL
ESTADO DE CHIAPAS

GOBIERNO CONSTITUCIONAL DEL ESTADO DE CHIAPAS
SECRETARÍA DE LA FUNCIÓN PÚBLICA
SISTEMA CONTABLE 2015
RELACIÓN DE BIENES QUE COMPONEN SU PATRIMONIO

0000
CHIAPAS NOS UNE

PERIODO: 1o DE ENERO AL 30 DE JUNIO DEL 2015

Fecha: 30/06/2015

CÓDIGO	DESCRIPCIÓN DEL BIEN	VALOR EN LIBROS
1241 111A0105 0005	1 FRIGOBAR 2 PIES CUB. GMR02BANM GENERAL ELECTRIC FACT-60N01677	1,421.32
1241 111A0105 0007	8 MESAS DE 1.21 X .58 PERA-NEGRO L/SPAZIO F-14177	9,058.93
1241 111A0105 0008	2 EXTINTORES 4.5 KG ECO2-4 F-3718	4,021.60
1241 111A0105 0013	176 ARCHIVEROS S/INV. REALIZADO EN 2006	211,042.74
1241 111A0105 0023	02 CAJA FUERTE S/INV. REALIZADO EN 2006	11,352.48
1241 111A0105 0031	23 CREDENZAS S/INV. REALIZADO EN 2006	30,984.53
1241 111A0105 0035	176 ESCRITORIOS S/INV. REALIZADO EN 2006	76,432.50
1241 111A0105 0036	190 ESCRITORIOS S/INV. REALIZADO EN 2006	189,815.68
1241 111A0105 0037	29 ESCRITORIOS S/INV. REALIZADO EN 2006	18,741.17
1241 111A0105 0060	09 MODULOS DE INFORMACION S/INV. REALIZADO EN 2006	49,318.50
1241 111A0105 0070	05 SILLONES SEMIEJECTIVOS S/INV. REALIZADO EN 2006	6,708.38
1241 111A0105 0076	2 VITRINAS S/INV. REALIZADO EN 2006	1,495.00
1241 111A0106	Ejercicio 2006	49,218.57
1241 111A0106 0002	11 MESAS DESMOSTRADORAS ESTRUCT. EN ALUMINIO C/ CUBIERTA Y CHAROLA DE ESTIRENO F-542	34,534.50
1241 111A0106 0003	1 RELOJ CHECADOR TC100 OLIVETTI SERIE-30321399 FACT. 103591	2,299.00
1241 111A0106 0004	01 CARROS DE COMPUTO TURIN S-G137CPU,M137CPU-M136CPU F-522	1,124.21
1241 111A0106 0005	1 RELOJ CHECADOR TC100 OLIVETTI FACT. B1008-116386	2,299.00
1241 111A0106 0007	4 CARROS DE COMPUTO TURIN MOD. 137CPU (1.24 X 0.82 X 0.60 M.) FACT. 1302	5,047.81
1241 111A0106 0008	5 SILLAS TIPO CAJERO MOD. 10100 C TAPIZADA EN TELA COLOR NEGRA L/EXPRESS F-1241	1,155.40
1241 111A0106 0009	1 GABINETE UNIVERSAL METALICO DE 1.80 CON PUERTAS, COLOR ARENA L/IRON F-1241	2,758.65
1241 111A0107	Ejercicio 2007	3,267.06
1241 111A0107 0002	1 RELOJ CHECADOR MOD. 350 ELECTRONICO MARCA SEIKO SERIE-3201369 FACT. 1755	554.40
1241 111A0107 0003	02 SILLAS DE CAJERO MOD. 10100C TAPIZADA EN TELA COLOR NEGRO LINEA EXPRESS FACT. 1755	2,712.66
1241 111A0108	Ejercicio 2008	36,039.57
1241 111A0108 0001	2 ESCRITORIOS METALICOS EJECUTIVO DE 1.82 LINEA NOVA MARCA GEBESA FACT. 8480	6,033.31
1241 111A0108 0002	10 ESCRITORIO METALICO SECRETARIAL DE 1.20 LINEA NOVA MARCA GEBESA FACT. 8480	22,217.08
1241 111A0108 0003	2 SILLON EJECUTIVO MODELO E-60 MARCA ALBAR MUEBLES FACT. 8480	3,949.28
1241 111A0108 0004	1 SILLON EJECUTIVO EN MALLA MOD. RE-1950 MARCA REQUIEZ FACT. 8480	3,839.90
1241 111A0109	Ejercicio 2009	250,484.30
1241 111A0109 0001	9 CONJUNTOS L, LINEA SPAZIO, MCA GEBESA FACT. 9355	43,227.00
1241 111A0109 0002	4 VITRINAS DE CORCHO DE 150X120 MARCA ESCO MODELO VPC150120 FACT. 9353 POL. 599	17,853.00
1241 111A0109 0009	3 ESCRITORIOS KUJOSE 70X160 H75 CRISTAL 12MM FACT. 11457	18,476.50
1241 111A0109 0010	2 MODULO OPERATIVO H165 240X240 CM CON LIBRERO FLIPPER T/ISLA P/4 PERSONAS FACT. 11457	29,976.02
1241 111A0109 0011	3 SILLON OPERATIVO KUGA CP FACT. 11457	3,705.82
1241 111A0109 0012	3 SILLON EJECUTIVO MOD. RE-1200 MCA. REQUIEZ FACT. 9354 REC. 5 MILLAR	14,100.01
1241 111A0109 0013	9 SILLON EJECUTIVO MOD. E-60 MARCA ALBAR MUEBLES COLOR NEGRO FACT. 9354 REC. 5 MILLAR	27,000.05
1241 111A0109 0014	1 SOFA DE 1 PLAZA MOD. LISBOA MARCA ALBAR MUEBLES FACT. 9354 REC. 5 MILLAR	2,610.00



GOBIERNO DEL
ESTADO DE CHIAPAS

GOBIERNO CONSTITUCIONAL DEL ESTADO DE CHIAPAS
SECRETARÍA DE LA FUNCIÓN PÚBLICA
SISTEMA CONTABLE 2015
RELACIÓN DE BIENES QUE COMPONEN SU PATRIMONIO

0000
CHIAPAS NOS UNE

PERIODO: 1o DE ENERO AL 30 DE JUNIO DEL 2015

Fecha: 30/06/2015

CÓDIGO	DESCRIPCIÓN DEL BIEN	VALOR EN LIBROS
1241 111A0109 0015	1 SOFA DE 2 PLAZA MODELO LISBOA MARAC ALBAR MUEBLES FACT. 9354 REC. 5 MILLAR 2009	3,438.50
1241 111A0109 0016	1 SOFA DE 1 PLAZA MOD. MILAN MCA. ALBAR MUEBLES COLOR DORADO NEGRO FACT. 9354 REC. 5 MILLAR/09	2,610.00
1241 111A0109 0017	1 SOFA DE 2 PLAZAS MOD. MILAN ALBAR MUEBLES COLOR DORADO NEGRO FACT. 9354 REC. 5 MILLAR/09	3,438.50
1241 111A0109 0018	1 MESA DE CENTRO MOD. 183 LINE ITALIA COLOR GRAFITO FACT. 9354 REC. 5 MILLAR	1,315.00
1241 111A0109 0019	1 SILLON MODELO E-215 MACA ALBAR MUEBLES FACT. 9354 REC. 5 MILLAR	1,400.01
1241 111A0109 0020	2 CONJUNTO EJECUTIVO LINEA CONTEMPORANEA MCA. GEBESA COLOR CHERRY FACT. 9345 REC. 5 MILLAR	19,207.88
1241 111A0109 0021	2 CREDENZA EJECUTIVA LINEA CONTEMPORANEA MCA. GEBESA COLOR CHERRY FACT. 9345 5 MILLAR	11,656.70
1241 111A0109 0022	1 MESA DE JUNTAS DE 2.40 MTS LINEA SPAZIO MCA GEBESA COLOR CHERRY FACT. 9345 REC. 5 MILLAR	4,265.80
1241 111A0109 0023	2 ARCHIVERO HORIZONTAL DE 2 GAVETAS LINEA CONTEMPORANEA MCA GEBESA COLOR CHERRY FACT. 9345 REC. 5 MILLAR	9,779.90
1241 111A0109 0024	2 SILLON EJECUTIVO MOD. RM-9000 MCA REQUIEZ FACT. 9345 REC. 5 MILLAR	20,244.03
1241 111A0109 0025	2 SILLON DE VISITA MOD. RP-4505 MCA REQUIEZ FACT. 9345 REC. 5 MILLAR	7,898.20
1241 111A0109 0026	1 SILLON DE 3 PLAZAS MOD. MILAN MARCA ALBAR MUEBLES TAPIZADO EN CURPIEL COLOR NEGRO FACT. 9345 REC. 5 MILLAR	4,140.69
1241 111A0109 0027	1 SILLON DE 3 PLAZAS MOD. LISBOA MARCA ALBAR MUEBLES TAPIZADO EN TELA COLOR MEZQUITE FACT. 9345 REC. 5 MILLAR	4,140.69
1241 111A0110	Ejercicio 2010	175,270.08
1241 111A0110 0001	1 CONJUNTO SEMIEJECUTIVO MARCA MUVERSA FACT. 52129 5 M.	7,234.92
1241 111A0110 0002	M MOD. 209 CENTRO MODULAR ANLISTA DE 1.60X1.60X0.75 MTS COLOR CAOBA NEGRO, LINEA IMAGEN FACT. 6338 5 M.	11,938.32
1241 111A0110 0003	3 ESCRITORIO METALICO SECRETARIAL DE 1.20X.75 MTS 2 GAVETAS COLOR NOGAL LINEA IRON LP FACT. 6338 5 M.	12,704.61
1241 111A0110 0004	1 MOD. L-300 SILLON EJECUTIVO DE RESPALDO ALTO, TAPIZADO EN TELA COLOR NEGRA, LINEA LUXO FACT. 6338 5 M.	1,496.97
1241 111A0110 0005	1 MOD. 264 ARCHIVERO HORIZONTAL 3 GAVETAS DE .88X.54X1.10 MTS COLOR CAOBA/NEGRO LINEA IMAGEN FACT. 6324 5 M.	6,008.22
1241 111A0110 0006	1 MOD. 104 ARCHIVERO HORIZONTAL 3 GAVETAS DE .88X.54X1.10 MTS COLOR WENGUE, LINEA ALFA FACT. 6324 5 M.	5,757.08
1241 111A0110 0007	1 ARCHIVERO VERTICAL DE 2 GAVETAS MOD. 217 COLOR WENGUE LINEA IMAGEN FACT. 6541 5M.	2,576.00
1241 111A0110 0008	1 SILLA EJECUTIVA FACT. 2406 5M.	2,959.00
1241 111A0110 0009	1 ARCHIVERO HORIZONTAL ERGONOMICO 2 GAVETAS COLOR CAOBA NEGRO LINEA IMAGEN FACT. 6386 5 M.	4,401.55
1241 111A0110 0016	3 PZAS. MOD. 209 MODULO ANALISTA DE 1.60X1.60X.75 MTS COLOR CAOBA/NEGRO LINEA IMAGEN FACT. 6628 5 M.	11,142.44
1241 111A0110 0017	4 PIEZAS MOD. 209 DENTRO MUDULAR ANALISTA DE 1.60X1.60X.75 COLOR CAOBA/NEGRO LINEA IMAGEN FACT. 6403 REC. 5 M.	15,917.75
1241 111A0110 0018	4 PIEZAS MOD. L-300 SILLON EJECUTIVO DE RESPALDO ALTO TAPAIZADO EN TELA COLOR NEGRO, LINEA LUXO FACT. 6403 REC. 5 M.	5,284.96
1241 111A0110 0019	01 ARCHIVERO DE 4 GABETAS (A.M.3271)	2,905.57
1241 111A0110 0020	04 ESCRITORIOS RECTANGULAR SECRETARIAL LINEA IMAGEN MOD. 220 (A.M. 3271)	9,637.28
1241 111A0110 0021	11 SILLA SECRETARIAL C/BRAZOS TAPIZADA EN TELA MOD.L-125CB LUXO (A.M. 3271)	7,427.10



GOBIERNO DEL
ESTADO DE CHIAPAS

GOBIERNO CONSTITUCIONAL DEL ESTADO DE CHIAPAS
SECRETARIA DE LA FUNCIÓN PÚBLICA
SISTEMA CONTABLE 2015
RELACIÓN DE BIENES QUE COMPONEN SU PATRIMONIO

0000
CHIAPAS NOS UNE

PERIODO: 1o DE ENERO AL 30 DE JUNIO DEL 2015

Fecha: 30/06/2015

CÓDIGO	DESCRIPCIÓN DEL BIEN	VALOR EN LIBROS
1241 111A0110 0022	01 SILLA SECRETARIAL S/BRAZOS TAPIZADA EN TELA MOD. L-125 (A.M. 3271)	579.48
1241 111A0110 0023	01 SILLON EJECUTIVO TAPIZADO EN TELA NEGRA MOD. 500 LUXO	1,496.98
1241 111A0110 0024	06 ESCRITORIOS RECTANGULAR SECRETARIAL LINEA IMAGEN MOD. 220 (A.M. 3271)	14,455.92
1241 111A0110 0025	06 CONJUNTO SECRETARIAL TIPO L DE 1.80 MTS (A.M. 3271)	27,106.41
1241 111A0110 0026	02 MESA CIRCULAR 1.20 MTS (A.M. 3271)	4,055.36
1241 111A0110 0027	08 SILLAS FIJA DE VISITA TUBULAR (A.M. 3271)	3,062.40
1241 111A0110 0028	02 CREDENZA METALICA DE 1.80 MTS 4 PUERTAS (A.M. 3271)	9,901.76
1241 111A0110 0029	02 GABINETE UNIVERSAL DE 2 PUERTAS (A.M. 3271)	7,220.00
1241 111A0111	Ejercicio 2011	227,333.37
1241 111A0111 0002	1 PERFORADORA ENCUADERNADORA DUAL TWIN BINDE AWM-D GBC SERIE WM321102086 FACT. GAFB-011643	6,563.14
1241 111A0111 0003	1 ARCHIVERO METALICO VERTICAL DE 4 GAVETAS COLOR NEGRO, L/IRON LP FACT. 33	2,576.36
1241 111A0111 0004	1 ARCHIVERO METALICO VERTICAL DE 3 GAVETAS COLOR NEGRO, L/IRON LP FACT. 33	2,119.32
1241 111A0111 0005	2 GABINETE UNIVERSAL METALICO COLOR NEGRO, L/IRON LP FACT. 33	5,742.00
1241 111A0111 0006	1 CONJUNTO PENINSULAR 1.80X0.70X0.75MTS PUENTE, CREDENZA CON PEDESTAL Y LIBRERO SOBRE CREDENZA COLOR CAOBA NEGRO FACT. 33	9,380.92
1241 111A0111 0007	1 MOD. 065 MESA CIRCULAR DE 1.20 M DE DIAMETRO X .75M DE ALTO COLOR CAOBA NEGRO FACT. 33	2,313.04
1241 111A0111 0008	02 GABINETE METALICO CON DOS PUERTAS LINEA IRON LP COLOR NEGRO MARCA OFIMAGEN FACT. 146	5,742.26
1241 111A0111 0009	1ARCHIVERO HORIZONTAL ERGONOMICO 2 GAVETAS COLOR CAOBA NEGRO LINEA IMAGEN FACT.6386 5M.	36,544.06
1241 111A0111 0010	01 RELOJ CHECADOR MCA LAT FACTURA 016016 DE OFIX SA	3,966.33
1241 111A0111 0011	02 ENFRIADORES P/AGUA C/GABINETE FACT. GAFB016521 OFIX SA	5,379.99
1241 111A0111 0012	02 GABINETE UNIVERSAL FACTURA 3139 NEFTALI ABADIA DE LA CRUZ	7,672.24
1241 111A0111 0013	04 MESAS DE UNION 1.20X.58X.75 C/PASACABLES FACTURA 383 OFIMAGEN SA	6,795.98
1241 111A0111 0014	04 ARCHIVEROS METALICO DE 4 GAVETAS C/NEGRO FACT 591 OFIMAGEN SA	10,307.48
1241 111A0111 0015	03 ESCRITORIOS SECRETARIAL 1.20X70X75 2 GAVETAS FACT 591 OFIMAGEN SA.	7,231.44
1241 111A0111 0016	06 ARCHIVEROS MOVIL 2 GAVETAS C/CAOBA FACT 591 OFIMAGEN SA.	7,526.12
1241 111A0111 0017	01 CENTRO MODULAR GOTA 1.80 FACTURA 591 OFIMAGEN S.A.	5,458.46
1241 111A0111 0018	01 MESA DE CONSEJO OVAL 2.40X1.20 FACTURA 435 OFIMAGEN S.A.	3,346.02
1241 111A0111 0019	05 ESCRITORIOS RECT SECRETARIAL C/2 GAVETAS FACT 435 OFIMAGEN SA	12,052.40
1241 111A0111 0020	04 CENTRO MODULAR ANALISTA 1.60X1.60 FACT 435 OFIMAGEN SA.	14,856.58
1241 111A0111 0021	03 ARCHIVERPS FIJO 02 GAVETAS 43X58 FACT 435 OFIMAGEN SA.	3,763.06
1241 111A0111 0022	01 CAJONERA 02 GAVETAS 47X41 FACT 617 OFIMAGEN SA.	1,248.16
1241 111A0111 0023	01 ARCHIVERO HORIZONTAL 04 GAVETAS C/CAOBA NEGRO FACT 617 OFIMAGEN SA	4,688.54
1241 111A0111 0024	04 ESCRITORIOS METALICOS SECRETARIAL 1.20X.75 C/1 PEDESTAL FACT 617 OFIMAGEN SA	8,370.09
1241 111A0111 0025	01 GABINETE METALICO 2 PUERTAS FACT 852 OFIMAGEN S.A. DE C.V.	2,871.12
1241 111A0111 0026	02 ARCHIVEROS MOVIL 1 GAVETA COLOR CAOBA FACT 852 OFIMAGEN S.A.	2,508.70
1241 111A0111 0027	02 ESCRITORIO METALICO SECRETARIAL 1.20X.75 FACT 852 OFIMAGEN S.A.	4,185.06



GOBIERNO DEL
ESTADO DE CHIAPAS

GOBIERNO CONSTITUCIONAL DEL ESTADO DE CHIAPAS
SECRETARIA DE LA FUNCIÓN PÚBLICA
SISTEMA CONTABLE 2015
RELACION DE BIENES QUE COMPONEN SU PATRIMONIO



PERIODO: 1o DE ENERO AL 30 DE JUNIO DEL 2015

Fecha: 30/06/2015

CÓDIGO	DESCRIPCIÓN DEL BIEN	VALOR EN LIBROS
1241 111A0111 0028	01 SILLON EJECUTIVO RESP ALTO COLOR NEGRO FACT 856 OFIMAGEN S.A.	1,827.99
1241 111A0111 0029	01 MESA CIRCULAR 1.20X.75 FACT 856 OFIMAGEN S.A. DE C.V.	2,024.20
1241 111A0111 0030	01 ARCHIVERO METALICO VERTICAL 4 GAVETAS FACT 856 OFIMAGEN S.A. DE C.V.	2,576.88
1241 111A0111 0031	09 ESCRITORIOS SECRETARIAL 1.20X.70 2 GAVETAS FACT 854 OFIMAGEN S.A. DE C.V.	21,477.69
1241 111A0111 0032	01 CONJUNTO EJECUTIVO 1.80X2.20 FACT 854 OFIMAGEN S.A. DE C.V.	7,433.28
1241 111A0111 0033	01 MESA DE CONSEJO OVALADA 2.40X1.20 FACT 854 OFIMAGEN S.A. DE C.V.	3,137.80
1241 111A0111 0036	3 REFRIGERADOR 0757638326032 FACT. 188740 G.C.	5,646.66
1241 111A0112	Ejercicio 2012	24,553.11
1241 111A0112 0001	01 CENTRO MODULAR GOTA SECRETARIAL MCA OFIMAGEN FOLIO FISCAL D167021	5,526.11
1241 111A0112 0002	01 GNA-053 MESA DE JUNTAS OVALADA2X1X75 FOLIO FISCAL DCE840D9	4,363.92
1241 111A0112 0003	01 GNN-300 SILLON EJECUTIVO RESPALDO ALTO FOLIO FISCAL DCE840D9	1,546.28
1241 111A0112 0004	01 MESA CIRCULAR DE JUNTAS MOD. 518 FACTURA 1939.	2,239.96
1241 111A0112 0005	01 LIBRERO SOBRE CREDENZA C/2 PUERTAS LATERALES, FACTURA 1939	2,966.09
1241 111A0112 0006	01 CAJA DE SEGURIDAD ELECTRONICA CONTRA INCENDIO DS5781 FACT GAFB-021448	5,585.75
1241 111A0112 0007	01 ESCALERA EXTENSION ALUMINIO T-II FACT HGHA345405 HOME DEPOT	2,325.00
1241 111A0113	Ejercicio 2013	113,058.24
1241 111A0113 0002	40 ESCRITORIOS RECTANGULAR SECRETARIAL MODELO 527E CON MEDIDAS 119X59X75 FACTURA A78B77DB6263	76,467.20
1241 111A0113 0003	40 SILLA OPERATIVA MODELO L-1225B PISTON NEUMATICO FACTURA A78B77DB6263	27,700.80
1241 111A0113 0004	04 ARCHIVERO METALICO VERTICAL DE 4 GAVETAS MODELO A-9161 MEDIDAS 135X46X70 FACTURA A78B77DB6263	8,890.24
1241 111A0114	Ejercicio 2014	9,164.00
1241 111A0114 0002	01 PODIUM ACRILICO CRISTAL MODELO ORADO 1.20X.60 cm FACTURA 266	9,164.00
1241 111A0190	Ejercicio 1990	2,433.22
1241 111A0190 0006	01 MESA AUXILAIR.02 GABINETES UNIVERSALES FACT. 2945	855.60
1241 111A0190 0008	1 RELOJ CHECADOR NIPPO Y LATHEM FACT. 6697	1,577.62
1241 111A0195	Ejercicio 1995	29,468.19
1241 111A0195 0002	1 MESA P/MAQUINA DE ESCRIBIR FACT. 1233	3,310.90
1241 111A0195 0004	1 LIBRERO S/CREDENZA FACT. 1233	2,371.30
1241 111A0195 0006	1 ARCHIVERO DIAGONAL FACT. 1233	23,785.99
1241 111A0196	Ejercicio 1996	37,717.74
1241 111A0196 0005	7 MESAS PARA COMPUTADORAS	937.03
1241 111A0196 0008	3 SILLAS APILABLES FACT. 1712	13,209.76
1241 111A0196 0009	1 MESA P/IMPRESORA FACT. 1712	11,816.22
1241 111A0196 0010	15 ESCRITORIOS SECRETARIALES FACT. 13347	7,347.01
1241 111A0196 0015	10 ESCRITORIOS SEMIEJECUTIVOS FACT. 526	4,407.72
1241 111A0197	Ejercicio 1997	17,184.30
1241 111A0197 0001	06 ARCHIVEROS DE 4 GABETAS FACT. 2858	6,919.17
1241 111A0197 0005	01 MESAS P/MAQ. DE ESCRIBIR MET. FACT. 760	4,971.45
1241 111A0197 0015	03 SILLAS DE VISITA FACT. 356	5,293.68
1241 111A0198	Ejercicio 1998	74,647.80
1241 111A0198 0007	10 MESAS DE TRABAJO FACT. 4873	30,314.70
1241 111A0198 0013	1 MESA P/COMPUTADORA FACT. 3337	35,683.10



GOBIERNO DEL
ESTADO DE CHIAPAS

GOBIERNO CONSTITUCIONAL DEL ESTADO DE CHIAPAS
SECRETARÍA DE LA FUNCIÓN PÚBLICA
SISTEMA CONTABLE 2015
RELACION DE BIENES QUE COMPONEN SU PATRIMONIO



PERIODO: 1o DE ENERO AL 30 DE JUNIO DEL 2015

Fecha: 30/06/2015

CÓDIGO	DESCRIPCIÓN DEL BIEN	VALOR EN LIBROS
1241 111A0198 0020	4 PERFORADORAS, 4 ENGRAPADORAS FACT. 8544	8,650.00
1241 111A0199	Ejercicio 1999	714,291.48
1241 111A0199 0001	04 GABINETES P/COMPUTADORA FACT. 5783	3,691.50
1241 111A0199 0003	04 ESCRITORIOS DE MADERA FACT. 5256	17,844.00
1241 111A0199 0005	30 ARCHIVEROS, 25 SILLONES, 90 SILLAS FACT. 21791	133,612.11
1241 111A0199 0006	1 ESCRITORIO MODULAR FACT. 21793	3,264.85
1241 111A0199 0007	42 ARCHIVEROS, 19 SILLONES, 31 ESCRIT. FACT. 5397	189,988.41
1241 111A0199 0009	9 CREDENZAS DE M. 17 GUILLOTINAS FACT. 18688	127,114.52
1241 111A0199 0010	25 ARCH, 4 CREDEZAS, 30 MESAS, 90 SILLAS, 6 SILLONES, 3 ESCRIT. F-21151 A 21153	73,438.73
1241 111A0199 0013	47 PERFORADORAS, 18 ENGARGOLADORAS, 3 RELOJ CHECADOR, 74 ENGRAPADORA F-38789 - 38792	107,677.55
1241 111A0199 0014	0 MAQ. ESCRIB, 0 RELOJ RECEPTOR, 0 COPIADORA, 2 VENTILADORES FACT. 18676-18679	57,659.81
1241 120001	Adquisición con recursos ajenos	512,310.23
1241 12000100	Ejercicio 2000	293,380.26
1241 12000100 0001	154 ANAQUELES METALICOS TIPO EJQ MCA REMINTON FACT. 20494	277,229.68
1241 12000100 0003	3 ESCRITORIOS MET. SEMI-EJECUTIVOS MOD. E-150 MCA. CARSA F-20494	5,973.52
1241 12000100 0004	6 ARCHIVEROS MET. T/O. MOD. A MCA. CARSA F-20494	10,177.06
1241 12000101	Ejercicio 2001	49,482.50
1241 12000101 0001	02 MODULOS PROMOFLEX TPO. LIBRA .50 x 1 x.90 F-5789	41,710.50
1241 12000101 0002	01 Impresora Laserjet Pro400 HP M-451DN serie CNBH304768	7,772.00
1241 12000108	Ejercicio 2008	39,043.75
1241 12000108 0004	1 MODULO DE 1.82 LINEA MILENIUM MARCA GEBESA COLOR CHERRY/NEGRO COMP. POR ESCRITORIO, CREDENZA, LIBRERO SOBRECREDENZA Y MESA PARA MAQ. FACT. 3717	15,220.38
1241 12000108 0006	1 MODULO EJECUTIVO DE 28 MM COLOR CHERRY NEGRO COMP. POR ESCRITORIO, LATERAL, CREDENZA, LIBRERO SOBRECREDENZA, MARCA GEBESA FACT. 3721	23,823.37
1241 12000109	Ejercicio 2009	3,689.04
1241 12000109 0001	1 SOPORTE DE MODULO KUMARA H110 60X150 CON FALDONES DE LAMINA PERFORADA FACT. 10595 (5 AL MILLAR 08)	3,689.04
1241 12000110	Ejercicio 2010	4,247.92
1241 12000110 0001	1 SILLON DE 3 PLAZAS MOD. LISBOA MCA. ALBAR TAPIZADO EN CURPIEL DOLARO NEGRO FACT. 50255 CTA 3145	4,247.92
1241 12000111	Ejercicio 2011	9,408.52
1241 12000111 0001	02 ARCHIVERO 4 GAVETAS F/CACL275876 SAMS	6,135.95
1241 12000111 0002	01 FRIGOBAR 4 PULG. FACT/CACL275876	3,272.57
1241 12000113	Ejercicio 2013	113,058.24
1241 12000113 0001	40 ESCRITORIOS SECRETARIAL MODELO 527E FACT FOLIO 4173 OFIMAGEN S.A. REC 5% AL MILLAR	76,467.20
1241 12000113 0002	04 ARCHIVEROS METALICOS 4 GAV MODELO A-9161 FACT FOLIO 4173 OFIMAGEN S.A.	8,890.24
1241 12000113 0003	40 SILLAS OPERATIVA MODELO L-125B FACTURA FOLIO 4173 OFIMAGEN S.A.	27,700.80
1241 130001	Bienes recibidos por transferencias	1,028,265.55
1241 13000100	Ejercicio 2000	5,952.11
1241 13000100 0002	6 sillas de visitas mod.104 napoles fact.22779 cofose	1,853.51
1241 13000100 0003	8 anaqueles metalicos 91x45 fact.22901,22926 cofose	1,214.40
1241 13000100 0004	10 anaqueles metalicos 91x30 fact.22901,22926 cofose	2,884.20
1241 13000101	Ejercicio 2001	238,104.52



GOBIERNO DEL
ESTADO DE CHIAPAS

GOBIERNO CONSTITUCIONAL DEL ESTADO DE CHIAPAS
SECRETARIA DE LA FUNCIÓN PÚBLICA
SISTEMA CONTABLE 2015
RELACIÓN DE BIENES QUE COMPONEN SU PATRIMONIO

0000
CHIAPAS NOS UNE

PERIODO: 1o DE ENERO AL 30 DE JUNIO DEL 2015

Fecha: 30/06/2015

CÓDIGO	DESCRIPCIÓN DEL BIEN	VALOR EN LIBROS
1241 13000101 0002	21 modulosp/pc E impresora kukulkaun fact.1835	9,200.00
1241 13000101 0003	4 sillones de visita trineo formada kukulkan fact.1835	460.00
1241 13000101 0004	8 modulos operativos con cajon archivero fact.1885	15,954.75
1241 13000101 0005	4 modulos de recepcion con archiveros fact.1885	11,300.63
1241 13000101 0006	2 modulos operativos con cajon archivero fact.1885	3,312.45
1241 13000101 0007	2 mesas de J. ovalada 74x1.50 x1 ofik	1,936.84
1241 13000101 0008	3 juegos de escritorio semiejecutivos 75x1.68x87	2,275.79
1241 13000101 0009	25 escritorios secretariales metalicos de .75x1.20x.75	1,985.26
1241 13000101 0010	40 sillones semiejecutivos respaldo bajo	5,347.50
1241 13000101 0011	18 sillones secret. contacto permanente con piston	2,760.00
1241 13000101 0012	76 sillones secretariales contacto permanente	4,230.85
1241 13000101 0013	164 sillones secretariales con piston neumatico	8,787.15
1241 13000101 0014	155 sillas de visita tipo plano 1 calibre	1,941.20
1241 13000101 0015	21 sillas apilables multiuso	242.65
1241 13000101 0016	4 archiveros movil 2 gavetas t/o 61x44x61 cm	1,072.51
1241 13000101 0017	14 archiveros 2 gavetas t/o ver.61x44x61 cm	7,868.44
1241 13000101 0018	1 archivero 2 gavetas verticales 61 cm x 44 cm 61 cm	1,607.57
1241 13000101 0019	3 conjun. dir c/lib. esc. 75x200x200x27 cm fact.08993	12,282.00
1241 13000101 0020	47 esc. 75x120x60cm c/c arch. t/carta fact.8994	20,468.85
1241 13000101 0021	1 mesa multiusos 70 cm x 48cm x 75 cm fact.25855	1,081.00
1241 13000101 0022	1 mesa p/sala de juntas 75cm x2.40 fact.25855	2,093.00
1241 13000101 0023	5 escrit. peninsylar 75cmx20cmx60cm c/c archiv. fact.25857	3,552.35
1241 13000101 0024	03 modulos operativos 75cmx120cmx150cm c/archiv. fact.25858	28,118.65
1241 13000101 0025	1 credenza cofoce	10,800.00
1241 13000101 0026	4 sillas fijas de visita piel cofoce	12,484.40
1241 13000101 0027	14 sillas secretariales 4500 negro mca. ofik cofoce	3,169.40
1241 13000101 0028	2 sillones ejec. resp. alto en piel c/ negro cofoce	9,739.35
1241 13000101 0029	5 sillas con brazo negro light 4500 cofoce	2,070.00
1241 13000101 0030	25 sillas fijas c/brazo c/negro lin mca. ofik cofoce	7,151.85
1241 13000101 0031	6 sillas fijas c/brazo negra solution ofik cofoce	1,978.00
1241 13000101 0032	9 archiveros mivi- italia p106 maple ofik cofoce	2,799.10
1241 13000101 0033	6 isla de trabajo ejecutiva mca. italica cofoce.	3,647.80
1241 13000101 0034	6 modulos 77x17x136xp-120 maple ofik cofoce	5,609.70
1241 13000101 0035	2 acrileta 1.80 c/lengueta mca. ofik cofoce	1,386.90
1241 13000101 0036	1 architorio color maple. p-106 A M/ofik cofoce	2,523.10
1241 13000101 0037	1 mesa de juntas de 2.40 mahogany spazio cofoce	10,329.30
1241 13000101 0038	10 libreros con cerraduras p15 maple ofik cofoce	4,204.40
1241 13000101 0039	1 silla secretarial color negra linea 4500 ofik cofoce	1,584.70
1241 13000101 0040	1 architorio color maple p106 mca ofik cofoce	2,523.10
1241 13000101 0041	6 conectores para mesa de sala consejo cofoce	490.24
1241 13000101 0042	6 modulos secretariales cofoce	4,944.99
1241 13000101 0043	1 escritorio ejecutivo	2,788.75
1241 13000102	Ejercicio 2002	3,052.66
1241 13000102 0002	guillotina offitrim fact.6967	499.66
1241 13000102 0003	1 librero con tres entrepaños melaminico 16 mm. cofoce	2,553.00
1241 13000104	Ejercicio 2004	11,155.00
1241 13000104 0001	5 mesas barnizadas de 5x11 mts fact. 213 precio unitario \$3,350.00	7,705.00
1241 13000104 0002	1 mueble de 3.20 mts con divisiones fact.213	3,450.00



GOBIERNO DEL
ESTADO DE CHIAPAS

GOBIERNO CONSTITUCIONAL DEL ESTADO DE CHIAPAS
SECRETARIA DE LA FUNCIÓN PÚBLICA
SISTEMA CONTABLE 2015
RELACIÓN DE BIENES QUE COMPONEN SU PATRIMONIO

0000
CHIAPAS NOS UNE

PERIODO: 1o DE ENERO AL 30 DE JUNIO DEL 2015

Fecha: 30/06/2015

CODIGO	DESCRIPCIÓN DEL BIEN	VALOR EN LIBROS
1241 13000105	Ejercicio 2005	2,763.60
1241 13000105 0001	30 sillas apilables p. unit. 32200 fact. 38967	322.00
1241 13000105 0002	30 sillas secretariales s/brazos negra	2,441.60
1241 13000107	Ejercicio 2007	183,666.23
1241 13000107 0001	1 mueble para cajero automatico mod. chiapas h 160 fact. 7147	28,245.39
1241 13000107 0002	1 mesa de madera de pino con 10 cajones 4.88x1.00x76cm fact.-0342a	6,914.15
1241 13000107 0003	1 silla ninbus con aluminio fact. 408-b-000040791	3,999.00
1241 13000107 0004	1 conjunto director negro 200x230 fact. 8056	13,608.84
1241 13000107 0005	01 mesas p/juntas 25mm sop kuhid mod. 2 120 x 180 fact. 8056	4,926.87
1241 13000107 0007	1 sillón ejecutivo mca. max fact. 8056	5,831.91
1241 13000107 0008	1 sillón mca. london de 1 plaza tapizado en vinil fact. 8056	3,190.63
1241 13000107 0009	1 sillón mca. london de 2 plazas tapizada en vinil fact. 8056	4,248.68
1241 13000107 0010	2 sillones operativo especial con brazos fact. 8056	2,064.93
1241 13000107 0011	02 escritorios p/computadora nogal cubierta de cristal fact. 6052006727	1,194.00
1241 13000107 0012	2 escrit. basico s/pedestal f-6052006410	3,993.00
1241 13000107 0014	17 escritorios mca. italia con porta teclado y cpu. fact. 44730	5,295.75
1241 13000107 0015	08 anaquel metalico mca. remington fact. 44730	12,752.96
1241 13000107 0017	1 respirador tipo tijera mca. esco. fact. 44730	1,023.50
1241 13000107 0018	08 mesas de trabajo de 25mm 90x240 con tachones con marco perimetral fact. 8363	9,710.41
1241 13000107 0019	1 modulo ejecutivo kuid 180x180x h75 c/ cajonera movil de 2 gavetas fact. 8363	14,108.86
1241 13000107 0020	05 archiveros metalicos 4 gavetas mod. a4 fact. 38444	23,563.50
1241 13000107 0021	7 escritorios metalicos director mod. ed. fact. 38444	28,336.00
1241 13000107 0022	1 escalera de tigura de aluminio mod. ts fact. 38444	1,736.50
1241 13000107 0023	1 escalera de extension de 24 peldaños mod. ES24 fact. 38444	2,725.50
1241 13000107 0024	1 librero metalico fabricado en lamina mod. LBS24 FACT. 38444	5,060.00
1241 13000107 0025	1 silla ninbus con aluminio fact. 408-b-000040791	1,135.85
1241 13000108	Ejercicio 2008	238,659.68
1241 13000108 0001	4 mesas juntas 25mm sop rec 40x20 fact. 8736	5,215.75
1241 13000108 0002	1 silla ninbus sion aluminio fact. 408-c-000048399	3,799.00
1241 13000108 0003	2 sillones de visita kumetro c/ ruedas fact. 09611	2,560.06
1241 13000108 0004	3 sillones ejecutivos con descansabrazos fact. 4159	3,793.31
1241 13000108 0007	1 sillón status de 3 plazas fact. 9865	4,294.98
1241 13000108 0009	2 sillón kumara de 150 cms fact. 9886	3,327.78
1241 13000108 0010	2 credenas classicas de 25mm 50x140 H080 fact. 9886	5,733.54
1241 13000108 0011	1 modulo operativo H75 50x80 c/cajonera fact. 9886	3,567.63
1241 13000108 0012	1 modulo operativo H75 50X240 C/cajonera fact. 9886	3,841.29
1241 13000108 0013	2 libreros h220 100.3x40.4 cajones fact. 9886	13,561.14
1241 13000108 0014	1 librero h220 85x40 c/5 entrep fact. 9886	3,548.19
1241 13000108 0015	1 modulo director señor 200x220xh75 fact. 9886	5,907.23
1241 13000108 0016	1 sillón ejecutivo galaxi fact. 9886	1,499.50
1241 13000108 0019	4 modulos operativo H120 x4x120x120 cm basico fact. 9899	40,293.47
1241 13000108 0020	16 sillón operativo kuga p c/descanzabrazos fact. 9899	11,385.51
1241 13000108 0021	1 mesa juntas cristal juntas 12mm sop media luna 90x150x cms fact. 9899	5,071.53
1241 13000108 0023	05 archivero metalico institucional con 4 gavetas fact. 09918	17,931.84
1241 13000108 0024	14 modulos operativos panel 210x186 cms mod. 2 con portateclado fact. 09918	97,465.86
1241 13000108 0025	2 modulos operativo sh 120 120x120 /portateclado fact. 09918	5,862.07



GOBIERNO DEL
ESTADO DE CHIAPAS

GOBIERNO CONSTITUCIONAL DEL ESTADO DE CHIAPAS
SECRETARIA DE LA FUNCIÓN PÚBLICA
SISTEMA CONTABLE 2015
RELACIÓN DE BIENES QUE COMPONEN SU PATRIMONIO

0000
CHIAPAS NOS LLEVA

PERIODO: 1o DE ENERO AL 30 DE JUNIO DEL 2015

Fecha: 30/06/2015

CÓDIGO	DESCRIPCIÓN DEL BIEN	VALOR EN LIBROS
1241 13000109	Ejercicio 2009	283,712.88
1241 13000109 0001	01 FRIGOBAR MCA WHIEPOOL DE 5 SERIE VRW49021229	2,998.78
1241 13000109 0002	01 RELOJ CHECADOR ELECTRICO MCA. LATHEM MOD-4204-SP SERIE 377372	5,676.00
1241 13000109 0003	01 PERFORADORA/ENCUADERNADORA DUAL TWIN BINDER, MARCA GBC	6,955.40
1241 13000109 0004	22 ARCHIVEROS DE MELAMINA DE .50X.60X1.26, MARCA OFIMAGEN, MOD. Ge-40 4 GAVETAS.	64,229.11
1241 13000109 0005	02 MESAS O CARROS DE COMPUTO, MARCA OFIMAGEN, MOD. 136CPU	2,103.33
1241 13000109 0006	01 CONJUNTO EJECUTIVO, MARCA OFIMAGEN, MOD. iG-1	6,608.56
1241 13000109 0007	14 ESCRITORIOS SEMIEJECUTIVOS DE MELAMINA 1.60X1.20 MTS. MARCA GCM, LINEA FUSSION.	67,825.44
1241 13000109 0008	24 ESCRITORIOS SECRETARIALES DE MELAMINA, MCA. OFIMAGEN, MOD. Ir-15.	101,109.56
1241 13000109 0009	01 SILLON EJECUTIVO DE PIEL, MCA. OFIMAGEN, MOD. SI-23	3,570.60
1241 13000109 0010	04 SILLONES SEMIEJECUTIVOS, MCA. OFIMAGEN, MOD. SI-3	5,007.05
1241 13000109 0011	01 MESA DE CONSEJO TIPO BOTERECTANGULAR MOD. 530 COLOR PERAL/NEGRO LINEA ALFA	3,217.84
1241 13000109 0012	01 MESA CIRCULAR MOD. GCB MCI120, COLOR PERAL/NEGRO LINEA BASSE	1,945.21
1241 13000109 0013	10 SILLONES SEMIEJECUTIVOS IMITACION PEIL NEGRO MCA. OFIMAGEN MOD SI-17	12,466.00
1241 13000196	Ejercicio 1996	28,878.30
1241 13000196 0001	01 librero mod. caoba dimanch fact. 3904	3,277.50
1241 13000196 0002	169 mesas p/maq. de esc. mod. leo dimach fact-69 p/u \$86.25	172.50
1241 13000196 0003	12 mesas de trabajo metalicas imc fact-4747 p/u \$309.44	309.44
1241 13000196 0004	52 sillas secretariales mod. 271 pm steele fact.3104	1,510.88
1241 13000196 0005	2 juegos de recibidores p/oficio 1 plaza factura 966	1,760.55
1241 13000196 0006	2 credenza mod. w3406 rivera fact.5374	800.62
1241 13000196 0007	15 mesas de trabajo fijas monaco rivera fact.5812	328.10
1241 13000196 0008	40 sillas fijas monaco rivera fact.5812	140.33
1241 13000196 0009	8 archiveros metalicos monaco rivera fact.5812	584.98
1241 13000196 0010	3 juegos recibidor 3-2-1 fact-997	3,521.10
1241 13000196 0011	5 mesas para sala juntas 2 mts. fact.989	1,276.14
1241 13000196 0012	6 mesas de trabajo 1.50x1 fact.561	453.47
1241 13000196 0013	1 librero metalico con 3 entrepaños fact.1056	512.16
1241 13000196 0014	1 nicho de caoba O.A. 19437987	1,364.00
1241 13000196 0015	6 sillas apilables arco iris fact.132	143.01
1241 13000196 0016	80 sillas virgo clasie fact.138	196.90
1241 13000196 0017	5 escritorios ejecutivos metalicos fact.478	1,966.70
1241 13000196 0018	10 escritorios ejecutivos de metal fact.153	2,634.42
1241 13000196 0019	1 sala para ofic. ejec. 3 piezas fact.2103	5,853.50
1241 13000196 0020	28 calculadoras mod.1454 print fact. 1680 p/u \$391.76	391.76
1241 13000196 0021	1 alacena fact.825	730.89
1241 13000196 0022	1 regulador d/voltaje mca. koblenz fact-114	693.55
1241 13000196 0023	72 escritorios sec. 120x5m leo dimach fact.61 p/u \$86.25	255.80
1241 13000197	Ejercicio 1997	23,660.39
1241 13000197 0001	2 archiveros verticales mod.facsa fact.862	1,152.30
1241 13000197 0002	2 mesas met. mod. facsa fact.862	437.00
1241 13000197 0003	36 escritorios secretariales fact.12521	4,721.85
1241 13000197 0004	37 escritorios semi ejec.mca. ofic. reb 437	3,322.35
1241 13000197 0005	42 archiveros verticales metalicos ofic r437 p/u \$1,070.65	7,484.55



GOBIERNO DEL
ESTADO DE CHIAPAS

GOBIERNO CONSTITUCIONAL DEL ESTADO DE CHIAPAS
SECRETARÍA DE LA FUNCIÓN PÚBLICA
SISTEMA CONTABLE 2015
RELACIÓN DE BIENES QUE COMPONEN SU PATRIMONIO

0000
CHIAPAS NOS UNE

PERIODO: 1o DE ENERO AL 30 DE JUNIO DEL 2015

Fecha: 30/06/2015

CÓDIGO	DESCRIPCIÓN DEL BIEN	VALOR EN LIBROS
1241 13000197 0006	15 mesas de trabajo mca. ofic rd-437	2,038.95
1241 13000197 0007	35 sillas secret mca. ofic. reb 437	365.48
1241 13000197 0008	32 sillones semi-ejec mca. infaza reb. 437	1,785.36
1241 13000197 0009	2 guillotinas extraiverte ingenio fact.4213	645.15
1241 13000197 0010	7 escritorios p/u \$848.70	1,697.40
1241 13000198	Ejercicio 1998	744.97
1241 13000198 0001	6 mesas para computadora fact. 19372	744.97
1241 13000199	Ejercicio 1999	7,915.21
1241 13000199 0001	20 sillas milano s/brazos esmalt. OCM41	229.00
1241 13000199 0002	20 haig tech misil mueble p/computadora fact.125	4,494.84
1241 13000199 0003	08 sillas secret.c/rodajas M kukulkan fact.1334	2,829.00
1241 13000199 0004	3 mesas para computadora	362.37
1241 3	Equipo de Cómputo y de Tecnologías de la Información	22,617,076.44
1241 311A01	Adquisición con recursos presupuestales	11,244,102.12
1241 311A0101	Ejercicio 2001	32,633.09
1241 311A0101 0007	1 IMPRESORA DESKJET 840C, 8PPM 1 Y 250 F-2249	1,739.99
1241 311A0101 0009	8 IMPRESORAS DE INYECCION DE TINTA HEWLETT PACKARD DESKJET 960CXI F-0200-B	30,893.10
1241 311A0102	Ejercicio 2002	46,988.17
1241 311A0102 0002	1 MONITOR MCA. SAMSUNG 551V COLOR, SYSA 15 PULG RES.(1024X768) F-10771	1,598.50
1241 311A0102 0003	2 MONITORES PHILIPS M-105E, FACT.4158	1,546.75
1241 311A0102 0004	1 EQPO DE MEDICION REDES MCA. FLUKE-MICROTEST M-MICRO ESCANNER PRO 8200-11 F-058	6,279.00
1241 311A0102 0005	1 MONITOR SVGA DE 15 PULG MCA. COMPAQ MOD. S5500 S-239BM28SB756 F-11141	1,828.50
1241 311A0102 0006	1 SWITCH DE 24 PUERTOS MCA 3 COM. M-3C16467-US SER-0200/LPWG180024940 F-12456	9,285.42
1241 311A0102 0007	2 COMPUTADORAS MCA.TOSHIBA M. SATELITE 2410 SP2032 S-X2031354PU,471PU F-11222	26,450.00
1241 311A0103	Ejercicio 2003	23,960.00
1241 311A0103 0003	8 CONCENTRAD 3COM 3016753 SER-LT3G1PO189102-684,686,725,286,726,360,720 F-1715	5,175.00
1241 311A0103 0004	2 COMPUTADORA IBM NETVISTA M42(830542S) F-5424 Y 5425 SER-830542S 55TXLA8,PN9	18,785.00
1241 311A0104	Ejercicio 2004	79,061.40
1241 311A0104 0001	4 CONCENTRADORES 3COM. SUPERSTACK F-1202	12,846.02
1241 311A0104 0004	2 COMPUTADORAS MCA. HP COMPAQ MOD. D330 SER-CPUMXJ406003F, 601W7 F-2549-50	14,440.40
1241 311A0104 0007	1 COMPUTADORA MARCA SONY VAIO MOD. PCG-TR3F SERIE 281654303500057 F-7473	31,825.01
1241 311A0104 0008	2 NO BREAK CON REGUL INTEGR MCA. TRIPPLITE SER 9242BF00M445100054 Y 271 F-5821	9,990.00
1241 311A0104 0010	07 NO BREAK, MCA. SOLA BASIC MOD. MICRO SR INET 500 F-2838 Y 2839	1,520.00
1241 311A0104 0011	3 MONITORES PC 15, MCA. SAMSUNG SVGA SER-LE15HCDXB56-203V, 204 L, 131N F-1386	3,013.50
1241 311A0104 0016	3 COMPUTADORA MCA. H.P. LINEA DC-5000 PENTIUM IV F-1396 Y 1397	5,426.47
1241 311A0105	Ejercicio 2005	1,640,736.84
1241 311A0105 0001	1 COMPUTADORA H.P. PAVILLION DV1125 F-0408-A-000004976	19,799.09
1241 311A0105 0002	1 SERVIDOR HP PROLIANT ML370 G4 TIPO TORRE PRECES. INTEL XEON 3.2 GHZ F-1034	66,700.00



GOBIERNO DEL
ESTADO DE CHIAPAS

GOBIERNO CONSTITUCIONAL DEL ESTADO DE CHIAPAS
SECRETARIA DE LA FUNCIÓN PÚBLICA
SISTEMA CONTABLE 2015
RELACION DE BIENES QUE COMPONEN SU PATRIMONIO

0000
CHIAPAS NOS UNE

PERIODO: 1o DE ENERO AL 30 DE JUNIO DEL 2015

Fecha: 30/06/2015

CÓDIGO	DESCRIPCIÓN DEL BIEN	VALOR EN LIBROS
1241 311A0105 0004	5 MONITORES FLATRON LG 15 PULG. PANTALLA PLANA SER-510MXG1A418,DM1C754,DM1C946,508MXQA1L284, YG18034 F-1140	6,195.65
1241 311A0105 0005	9 LAP TOP DELL PRECISION MINI-TOWER P4 PROC 660.3.60 Hz 2 MB L2 CABLE 800MHz SPAM F-556312	157,304.80
1241 311A0105 0006	82 COMPUTADORAS OPTIPLEX GX620 MINITOWER PENTIUM 4 630.3GHz 2M 800FSB Hyper thREADING F-556313	1,191,100.90
1241 311A0105 0007	87 NO BREAK MOD. OMNISMART500 MCA. TRIPP LITE F-1937	105,226.50
1241 311A0105 0008	18 IMPRESORAS LASERJET 1320 PRINTER MARCA HP WINDOWS MACINTOSH MEMOR STANDART F-1938	82,111.68
1241 311A0105 0009	1 COMPUTADORA TOSHIBA SATELLITE M55-SP329 PROCES INTEL CENTRINO M740 F-1935	12,298.22
1241 311A0106	Ejercicio 2006	2,558,522.44
1241 311A0106 0003	80 COMPUTADORAS PORTATILES MCA. DELL PROC. INTEL PENT. 750 FACT-3578	817,968.10
1241 311A0106 0005	1 IMPRESORA LASSER COLOR HEWLETT PACKARD MOD. 3600N SER-CNNBD12390 FACT-3650	1,695.65
1241 311A0106 0006	03 RADIOS DE COMUNICACION VIA MICROONDAS MCA. LINKSYS MOD. WRT54GL F-6100	7,248.45
1241 311A0106 0007	10 IMPRESORAS HEWLETT PACKARD MOD. 1320 LASER MONOCRAMATICA FACT. 3873	49,507.83
1241 311A0106 0008	50 COMPUTADORAS OPTIPLEX GX620 MINITOWER PENTIUM 4 HYPERTHREADING FACT. 043	817,650.00
1241 311A0106 0009	30 COMPUTADORAS PORTATILES LATITUDE D520 INTEL CORE PROCESADOR DUO T2400 FACT. 43	615,195.00
1241 311A0106 0010	3 SERVIDORES PE2850 3.0GHZ/2MB XEON TECNOLOG. HIPER-THREADING FACT. 043	221,914.35
1241 311A0106 0011	6 SCANNER HP SCANJET 5590 FACT ***	24,183.45
1241 311A0106 0012	1 IMPRESORA EPSON LX300 MATRIZ DE PUNTO FACT. 1653	2,860.00
1241 311A0106 0014	2 INYECTOR DE ENERGIA PARA RADIO DE 1PTO. 802.3 AF MCA. PROXIM F-3198	299.61
1241 311A0107	Ejercicio 2007	34,500.00
1241 311A0107 0002	1 RACK MARCA DELL MODELO 2410 DP/0W3465 -DS/N GB-0W3465-17910-4A6-15PB FACT. 1826	34,500.00
1241 311A0108	Ejercicio 2008	900,174.62
1241 311A0108 0001	1 COMPUTADORA PORTATIL MOD. INSPIRON-1525 PROCESADOR INTEL CORE DUO FACT. 42217-18-19	22,572.20
1241 311A0108 0003	1SERVIDOR POWER EDGE 2900 CART. DOBLE PROC. INTEL E5405 2.0 GHZ, RAM DE 2GB. FACT.42217-18-19	79,160.25
1241 311A0108 0006	1 SERVIDOR DE COMUNICACIÓN MULTIMEDIA ALCATEL OMNIPCX ENTERPRISE R 8.0 Lx FACT. 1464	458,087.87
1241 311A0108 0007	1 RUTEADOR CON PUERTO 10-100 BASE T RJ-45 SOPORTE WLAN 4 RANURAS DE EXPANSIO FACT. 1467N	80,215.24
1241 311A0108 0008	14 ACCESS POINT, SOPORTE DE ESTANDARES 802.11 a Y 802.11 g. FACT 1468	135,350.89
1241 311A0108 0009	1 ENLACE INALAMBRICO PUNTO MULTIPUNTO , RANGO DE FREC. DE OPER. 4.94 4.99 GHZ.FACT. 1468	124,788.17
1241 311A0109	Ejercicio 2009	4,767,079.14
1241 311A0109 0001	2 UNIDADES DE RESPALDO TIPO RACK DE 3000 VA, DE POTENCIA FREC. DE SALIDA 60HZ GABINETE CON 4 CONTACTOS NEMA 5-15R Y 25-15/20R FACT. 123	42,090.00
1241 311A0109 0002	2 PC ESCRITORIO DC7900 CORE 2DUO 8400 2GB NW789LA#ABMB FACT. 48982	27,034.06



GOBIERNO DEL
ESTADO DE CHIAPAS

GOBIERNO CONSTITUCIONAL DEL ESTADO DE CHIAPAS
SECRETARIA DE LA FUNCIÓN PÚBLICA
SISTEMA CONTABLE 2015
RELACIÓN DE BIENES QUE COMPONEN SU PATRIMONIO

CHIAPAS NOS UNE

PERIODO: 1o DE ENERO AL 30 DE JUNIO DEL 2015

Fecha: 30/06/2015

CÓDIGO	DESCRIPCIÓN DEL BIEN	VALOR EN LIBROS
1241 311A0109 0003	2 MONITOR SAMSUNG 733NW 17" WIDESCREEEN LS17CMNSFUZX FACT. 48982	3,577.42
1241 311A0109 0005	2 UPS TRIPPLITE OMNISMART 500VA 6 CONT 3BAT OMNISMART500 FACT. 48982	2,718.90
1241 311A0109 0006	26 COMPUTADORA PORTATIL MOD. LATITUDE E5400 1GB RAM 160 GB DD VIDEO 512 MB FACT. 46776 Y 46778	187,783.50
1241 311A0109 0007	3 IMPRESORAS LASERJET 6940 N/P C89709 RESOL. 1200X1200 DPI NEGRO 36 PPM NEGRO 27PPM COLOR FACT. 46777	4,971.45
1241 311A0109 0008	2 IMPRESORA LASER COLOR MOD. CP1515n N/P CC377A 600X600 PPP MEMORIA 96 MB FACT. 46777 Y 46778	13,067.68
1241 311A0109 0009	1 IMPRESORA LASER SAMSUNG MODELO ML-2855ND FACT. 8609	2,696.75
1241 311A0109 0010	1 IMPRESORA INYECCION TINTA HP MOD. OFFICEJET PRO K5400 FACT. 8609	2,458.25
1241 311A0109 0011	10 PUNTOS DE ACCESO ORINOCO 4000 M. FACT. 1751 (S.D.A.)	129,670.67
1241 311A0109 0012	2 ANTENAS SECTORIALES DE 90 o DE APERTURA EN 5.8 GHZ CON 17 DBI DE GANANCIA FACT. 1751 (S.D.A)	6,505.71
1241 311A0109 0013	10 ANTENAS OMNIDIRECCIONALES DE 2.4 GHZ CON 12 DBI DE GANANCIA FACT. 1751 (S.D.A.)	18,725.11
1241 311A0109 0014	10 ANTENAS DE 180 o DE APERTURA EN 2.4 GHZ CON 12 DBI DE GANANCIA CABLE PIGTAIL FACT. 1751 (S.D.A.)	102,514.34
1241 311A0109 0015	10 ANTENAS SECTORIALES PROXIM DE 60 o DE APERTURA CON 17 DBI DE GANANCIA FACT. 1751 (S.D.A.)	88,517.11
1241 311A0109 0016	2 PUNTO DE ACCESO PUNTO A PUNTO, ANTENA DE 29 DBI DE GANANCIA FACT. 1752 (S.D.A)	27,057.87
1241 311A0109 0017	12 ACCESORIOS DE RAK (CAJA NEMA) FACT. 1752 (S.D.A.)	19,221.47
1241 311A0109 0019	3 IMPRESORAS MOD. STYLUS T30 MARCA EPSON INYECCION TINTA FACT. 1798	1,725.00
1241 311A0109 0020	2 COMPUTADORAS HP MODELO DC7900 SFF MEMORI DDR2 SDRAM 1GB QUEMADOR DVD/CD ROM FACT. 1797	29,210.00
1241 311A0109 0021	2 UNIDAD DE RESPALDO NOBREAK DATASHIELD KS-625 PRO FACT. 1799	1,538.00
1241 311A0109 0023	5 PC HP DC7900 MEM 2GB DD 500 GB QUEMADOR DVD+RW MONITOR HP LCD 17 PUL. FACT. 7614 S.D.A.	64,995.93
1241 311A0109 0025	1 DISCO DURO DE 1TB EXTERNO USB COMPATIBLE CON WINDOWS FAQCT. 7615 S.D.A	2,668.05
1241 311A0109 0028	2 SERVIDOR PROLIANT ML376 G6 SERVER DD 300GB DVD READER MEM. 6GB MONITOR 3CQ93944HWX, 3CQ9393G5B FACT. 7615 S.D.A.	150,422.88
1241 311A0109 0031	9 NOBREAK TRIPP LITE SMART 750USB LEDS INDICADORES FACT. 7616 S.D.A.	4,751.54
1241 311A0109 0033	15 PC PORTATIL, 2 ESTACIONES DE TRABAJO PROCESADOR INTEL. 11 UNIDADES DE RESPALDO D ENERGIA P.INV.	326,871.67
1241 311A0109 0041	1 DISCO DURO EXTERNO IOMEGA MODELO 34337 CAPACIDAD 1 TB SERIE T5DK47BCFC FACT. 1779	3,313.44
1241 311A0109 0044	3 PC HP MODELO DC7900SFF SERIES MRAM 1 GB DD. 320 GB MONITOR LCD 18.5" FACT. 1786-1787	26,638.14
1241 311A0109 0046	3 EQ. BASE, 3 ANTENAS SECTORIALES, 10 EQ. SUSCRIPTORES, 1EQ. REMOTO, 1 ANTENA DE PLATO SOLIDO FACT. 1868,1869,1886, 1887.	2,373,586.83
1241 311A0109 0048	91 PC PORTATIL HP COMPAQ 6530B (WA484LA) FACT. 1861, 1862 5 M...	1,063,382.77
1241 311A0109 0049	36 IMPRESORAS EPSON T30 INYECCION TINTA FACT. 1863 5 M...	39,364.60
1241 311A0110	Ejercicio 2010	975,278.79
1241 311A0110 0003	1 PC SONY VAIO-NOTEBOOK VPCM120AL MEMORI 2GB DD. 320 GB SERIE 275250403008377 FACT. 575 5M.	7,300.00
1241 311A0110 0004	2 PC ACER DE ESCRITORIO VERITON S480G-SD8400C 2048 MB. RAM 320 GB DD NS. PS008191949300000F0100, PS00819194002000260100 FACT. 574 5M	18,792.00



GOBIERNO DEL
ESTADO DE CHIAPAS

GOBIERNO CONSTITUCIONAL DEL ESTADO DE CHIAPAS
SECRETARIA DE LA FUNCIÓN PÚBLICA
SISTEMA CONTABLE 2015
RELACIÓN DE BIENES QUE COMPONEN SU PATRIMONIO



PERIODO: 1o DE ENERO AL 30 DE JUNIO DEL 2015

Fecha: 30/06/2015

CÓDIGO	DESCRIPCIÓN DEL BIEN	VALOR EN LIBROS
1241 311A0110 0005	1 IMPRESORA HP COLO LASERJET CP1518NI SERIE CB0402310 FACT. 581 5M.	3,682.80
1241 311A0110 0006	1 PC HP PROBOOK 6540B NOTEBOOK PC MEMORIA 2 GB SERIE CND0180LH2 FACT. 583 5M.	16,008.00
1241 311A0110 0007	1 PC ACER DE ESCRITORIO VERITON S480G-SD8400C 2048 MB. RAM 320 GB DD NS. PS0081919493000002E0100, FACT. 584 5M	9,396.00
1241 311A0110 0009	1 IMPRESORA LASER HL-2140 23PPM 2400DPI USB BRO FACT. GAFB-008091 5 M.	1,988.99
1241 311A0110 0010	6 EQUIPOS PORTATIL MCA. ACER MOD. TRAVEL MATE 4740 FACT. 691 5 M	18,821.00
1241 311A0110 0011	6 EQUIPOS MCA. VERITON VM490G-S13540C DESKTOP FACT. 692 5 M	71,340.00
1241 311A0110 0013	37 COMPUTADORAS PORTATIL TOSHIBA SATELITE PRO MOD. C640-SP4019M FACT. 2103,2104 Y 2106 CTA 5646 P.I.	404,260.00
1241 311A0110 0014	2 EPSON ESCANER WORKFORCE GT-580 N.S. L3JZ002343, L3JZ002320 FACT. 740 Y 741 CTA. 3137 5 M	26,680.00
1241 311A0110 0015	26 COMPUTADORAS PORTATIL ACER TRAVELMATE 4740 PROCESADOR INTEL CORE 3-350M, 2.26 GHZ DDR3 SDRAM C/2GB (A.M. 3271)	280,140.00
1241 311A0110 0016	09 COMPUTADORA PERSONAL ACER VERITON M680G, PROCESADOR INTEL CORE IS-6503-20GHZ MEM. DDR3-SDRAM DE 4GB (A.M. 3271)	113,796.00
1241 311A0110 0017	01 IMPRESORA SAMSUNG ML-2855 ND (A.M. 3271)	3,074.00
1241 311A0111	Ejercicio 2011	114,897.35
1241 311A0111 0002	1 SERVIDOR DE ARCHIVOS MCA. DELL POWER EDGE R310 SERIE C8X6FP1 FACT. 55913 G.C.	25,206.80
1241 311A0111 0003	1 IMPRESORA HP OFFICE JET PRO 8000 FACT. FOLIO 3875	2,490.52
1241 311A0111 0004	02 LECTOR MOD VOYAGER MS9535 MCA HONEYWELL FACTURA A001036 DE ASSCOM	11,901.60
1241 311A0111 0006	01 IMPRESORA DE ETIQUETA MOD/TLP2844 MCA ZEBRA S/41J113103552 FACT 59290 MCA SA.	5,220.00
1241 311A0111 0007	04 SCANNER MCA EPSON MOD WORKFORCE S/L3AZ059627, 629,604, Y 810 FACT 168 JSE H.MENDZ	13,738.27
1241 311A0111 0008	03 COMPUTADORAS PORTATIL HP 630 PROC INTEL CORE 13-370M FACT 976	25,840.16
1241 311A0111 0009	02 COMPUTADORAS PORTATIL HP 630 DDR3 2GB MEMORIA FACT 973 LILI COSSET	30,500.00
1241 311A0196	Ejercicio 1996	11,795.25
1241 311A0196 0001	2 NOBREAK CON REG INT., 300 MTS CABLE COAXIAL, 3 IMPRES. HP LASER JET 5L, F- 416	5,175.00
1241 311A0196 0002	33 REGULADORES FACT. 481	6,620.25
1241 311A0198	Ejercicio 1998	4,280.61
1241 311A0198 0004	38 REGULADORES FACT. 6723 - 6725	4,280.61
1241 311A0199	Ejercicio 1999	54,194.42
1241 311A0199 0001	1 IMPRESORAS HP 880C FACT. 102	3,136.42
1241 311A0199 0002	9 IMPRESORAS. 1 SERVIDOR. 31 COMPUTADORAS FACT. 3432-3434	46,938.70
1241 31011999 0003	1 IMPRESORAS LASSER, 4 REGULADORES FACT. 12362	4,119.30
1241 320001	Adquisición con recursos ajenos	6,047,874.62
1241 32000110	Ejercicio 2010	704,766.77
1241 32000110 0001	2 IMPRESORAS MCA. EPSON MOD. STYLUSS OFFICE T1110 FACT. 6018 SERIE LNVE000057 Y LNVE000290 CTA 3145	8,955.20
1241 32000110 0002	1 PC PORTATIL MCA. HP 6530B PROCESADOR ORA 2 DUO SDRAM 2048 MB CRECIMIENTO A 8.0 GB S/N CNU00143Z2 FACT. 7826 CTA 3145	16,157.29
1241 32000110 0003	5 IMPRESORAS LASER JET PROFESIONAL MOD. P 1606 DN FACT. 660 CTA 3145	11,484.00
1241 32000110 0004	15 PC. PERSONAL PORTATIL MCA. HP. COMPAQ MOD. 6540B MEMORIA RAM 2 GB EXPANDIBLE A 8 GB FACT. 3258 CTA. 3145	241,488.80



GOBIERNO DEL
ESTADO DE CHIAPAS

GOBIERNO CONSTITUCIONAL DEL ESTADO DE CHIAPAS
SECRETARIA DE LA FUNCIÓN PÚBLICA
SISTEMA CONTABLE 2015
RELACIÓN DE BIENES QUE COMPONEN SU PATRIMONIO

0000
CHIAPAS NOS UNE

PERIODO: 1o DE ENERO AL 30 DE JUNIO DEL 2015

Fecha: 30/06/2015

CÓDIGO	DESCRIPCIÓN DEL BIEN	VALOR EN LIBROS
1241 32000110 0005	2 ESTACION DE TRABAJO MCA. HP MOD. Z400 MEMORIA 6GB EXPANDIBLE 24 GB FACT. 3259 CTA. 3145	55,192.80
1241 32000110 0006	11 UNIDAD DE RESPALDO NOBREAKS MACA. PSH TECHNOLOGY MOD. PSH 650 FACT. 3260 CTA. 3145	12,413.16
1241 32000110 0007	1 PLOTTER MCA. HP HEWLETT PACRARD MOD. T770 RES. 1200X2400DPI SERIE CN99S1H00H FACT. 3240 CTA. 3145	77,140.00
1241 32000110 0008	1 SISTEMA DE ALMACENAMIENTO EN RED MCA HP MOD. HP STORAGEWORKS X1600 NETWORKS STOREGE SYSTEM SERIE USE019N7CQ FACT. 3241 CTA. 3145	190,014.80
1241 32000110 0009	4 MINILAPTOP MCA. HP MOD. 210-1035LA MEMORIA RAM 2 GB DD 250 GB RED INALAMBRICA PANTALLA 10.1 P. FACT. 6110 CTA.3145	38,618.72
1241 32000110 0010	1 HP PROBOOK 4520S NOTEBOOK SDRAM 2GB SATA 320GB DVD . PANTALLA HD NS 2CE031109FP FACT. 633 Y 634 CTA. 3145	16,994.00
1241 32000110 0011	1 PC PORTATIL ACER TRAVELMATE 470 DDR2 DRAM 3GB CRECIM. 8 GB SERIE LXTVQ0315102526B2B2000 FACT. 1968 CTA 3145	13,340.00
1241 32000110 0012	2 PC PERSONAL ACER VERITOM M670G 2GB EN RAM CRECIM. 8GB MONITOR LCD SERIE PSS008183649430002C0100 Y PS008183649430002C0100 FACT. 1968 CTA 3145	22,968.00
1241 32000111	Ejercicio 2011	401,216.74
1241 32000111 0001	1 PC PERSONAL HP COMPAQ 8000 ELITE SERIE MXL03104BN FACT. 792 CTA 3145	15,393.20
1241 32000111 0002	3 EPSON ESCANER WORFORCE GT-S80 SERIE L3JZ002338, L3JZ002368, LEJZ002700 FACT. 802 CTA. 3145	37,236.00
1241 32000111 0003	03 COMPUTADORAS ESCRITORIO MCA LENOVO FACT 940 SERIE 1S7052A13MJAMHVP, MHVT, HRE	60,691.20
1241 32000111 0004	05 COMPUTADORA PORTATIL MCA PROBOOK 4530S FACT 942 S/CNU1441XWW, YOB,X5K, X08 Y CNU13758V2	29,023.20
1241 32000111 0005	14 LAPTOP MCA TOSHIBA S/1B435973Q,7172Q,7392Q,7512Q,7580Q,7742Q,7814Q,5284Q,5632Q,5791Q,6286Q,7047Q,7881Q,7966Q	129,533.14
1241 32000111 0006	05 COMPUTADORAS PORTATIL (Sria Campo) FACT 974 S/CB1355-FC5, F75, F9D,F9H, F9J	64,739.60
1241 32000111 0008	05 COMPUTADORAS PORTATIL HP 630 DDR3 2GB MEMORIA FACT 975 LILI COSSET	64,600.40
1241 32000112	Ejercicio 2012	1,043,279.64
1241 32000112 0001	108 P.C. LENOVO IDEAPAD V470, FACTURA 1007-08 SERIE WB03569637-883, WB03596773, WB03845717-999, WB03846002-063.	873,858.16
1241 32000112 0002	21 COMPUTADORA PORTATIL LENOVO IDEAPAD V470 SERIES-WB03512084, WB03569663-830, WB038455807-987, WB03546011. FACT. No. 1017	169,421.48
1241 32000113	Ejercicio 2013	3,898,611.47
1241 32000113 0001	02 IMPRESORAS HL-4570CDW MCA BROTHER LASER FACTURAS 1208-1211 LILI COSSET RUIZ MACAL	15,814.09
1241 32000113 0002	04 IMPRESORAS TINTA L-110 MCA. EPSON FACTURA 1208-1211 LILI COSSET	7,878.20
1241 32000113 0003	01 VIDEO PROYECTOR INFOCUS IN5122 FACTURA 1209-1211 LILI COSSET RUIZ MACAL	40,530.00
1241 32000113 0004	12 SCANER MARCA KODAK 12800 FACTURA 1209-1211 LILI COSSET RUIZ MACAL	497,012.20
1241 32000113 0005	125 LAP TOP LENOVO THINKPAD EA431 FACTURA 1208-1211 LILI COSSET RUIZ MACAL	3,207,222.66
1241 32000113 0006	04 COMPUTADORAS DE ESCRITORIO MCA. LENOVO M92P FACTURA 1208-1211 LILI COSSET RUIZ MACAL	130,154.32
1241 330001	Bienes recibidos por transferencias	5,325,099.70



GOBIERNO CONSTITUCIONAL DEL ESTADO DE CHIAPAS
SECRETARIA DE LA FUNCIÓN PÚBLICA
SISTEMA CONTABLE 2015
RELACIÓN DE BIENES QUE COMPONEN SU PATRIMONIO



PERIODO: 1o DE ENERO AL 30 DE JUNIO DEL 2015

Fecha: 30/06/2015

CODIGO	DESCRIPCIÓN DEL BIEN	VALOR EN LIBROS
1241 33000101	Ejercicio 2001	405,238.19
1241 33000101 0002	63 computadoras Mca. Compac M-evo D500 F-0691 memoria 256 MB.	322,866.46
1241 33000101 0003	5 Computadoras Mca. Compaq M-EVO 0500 Factura No. 0691.	21,631.50
1241 33000101 0005	40 No Break (UPS) Micro SR800 Factura 11339.	9,405.62
1241 33000101 0006	2 Macromedia Flash Freehand Estudio F-11340.	6,995.78
1241 33000101 0008	7 Impresoras Laser Hewlett Packard F-0156B.	6,546.95
1241 33000101 0009	2 Scanner Hewlett Packard Scanjet 749 F-0156b	13,974.80
1241 33000101 0010	1 Microsoft Office XP Pro. F-0157B.	8,047.70
1241 33000101 0013	2 Macromedia director Shosckwave F-0158B.	14,759.10
1241 33000101 0014	8 Computadoras Mod. EVO 500M Compaq F-4075.	1,010.28
1241 33000102	Ejercicio 2002	5,178.45
1241 33000102 0002	Impresora de inyeccion S-MY2952B2FIW F-0702.	3,769.70
1241 33000102 0004	1 Computadora Intel Pentium.	1,408.75
1241 33000103	Ejercicio 2003	336,262.77
1241 33000103 0002	2 Switchthes Mca. Cisco Mod. Catalyst 2950SX.	43,982.90
1241 33000103 0003	75 Computadoras Compaq busines.	42,803.00
1241 33000103 0004	15 Impresora HP Deskjet.	4,268.80
1241 33000103 0005	8 Impresoras Laser Mod. 95000 DN.	66,585.00
1241 33000103 0006	75 computadoras hewlett packard	178,623.07
1241 33000104	Ejercicio 2004	34,791.53
1241 33000104 0002	1 IMPRESORA DE CODIGO DE BARRAS TLP2844 MCA. ZEBRA SER. 41A042200281 F-13415	5,632.70
1241 33000104 0003	15 Unidades de respaldo de energia Mca. tripplite Factura No. 14403, P.U. \$1,719.25.	3,438.50
1241 33000104 0005	1Compt notebook HP compaq serie CNF4180P26 Fact. 1231 P.U. \$24, 136.20	24,136.20
1241 33000104 0008	1 USB adapter gold orinoco S-04UT39414951 F-02224, 02225 y 02226.	1,584.13
1241 33000105	Ejercicio 2005	1,082,472.04
1241 33000105 0001	1 SERVIDOR HP PROLIANT ML-370 GENERACIÓN 4 F-1373-1377	101,188.50
1241 33000105 0002	1 NO BREAK MOD. OMNISMART 1400 SER-9346ALROM501300074 F-20352	5,545.45
1241 33000105 0003	1 EQPO. DE COMPUTO HP COMPAG BUSINESS DESKTOP F-4543-4546	21,252.00
1241 33000105 0004	1 UNIDAD DE RESP. ENERG. TRIPP LITE OMNISMART 500 SER-9343D00M501000024 F-4546-4548	1,983.75
1241 33000105 0005	1 EQPO. DE COMPUTO HP COMPAQ BUSINESS DESKTOP F-4543-4546	21,252.00
1241 33000105 0006	1 UNIDAD DE RESP. ENERG. TRIPP LITE OMNISMART 500 SER-9343AD00M501000013 F-4546-4548	1,983.75
1241 33000105 0010	1 Servidor detector de intrusos (50% del valor total)	431,177.15
1241 33000105 0013	5 Notebook business NX9040 (50% del valor total)	31,308.75
1241 33000105 0016	12 Computadoras compaq business factura No. 21602	242,401.83
1241 33000105 0017	1 Nobreak modelo smart 3000 net factura No. 21603	17,413.36
1241 33000105 0018	1 Nobreak modelo omnismart 500 factura No. 21603	12,091.80
1241 33000105 0019	Proyector optoma modelo EP739 factura No. 21604	26,820.44
1241 33000105 0022	1 Switch para datos mca. 3 com. modelo 4924, factura No. 6602	70,058.07
1241 33000105 0027	01 Cerraduras electronicas serie AF0800051NN, 52NN Y 53NN, factura No. 15990 (A)	11,587.40
1241 33000105 0028	14 Computadoras marca Acer veriton 6800, P.U. \$21,265.00, factura No. 1614 (A)	21,913.25
1241 33000105 0031	12 computadoras marca acer veriton 68000, P/U \$18,170.00, factura No. 1668	16,898.10
1241 33000105 0032	2 Computadoras portatil Acer modelo travelmate P/U \$21,375.00, factura No. 1670.	21,735.00



GOBIERNO DEL
ESTADO DE CHIAPAS

GOBIERNO CONSTITUCIONAL DEL ESTADO DE CHIAPAS
SECRETARÍA DE LA FUNCIÓN PÚBLICA
SISTEMA CONTABLE 2015
RELACIÓN DE BIENES QUE COMPONEN SU PATRIMONIO

CHIAPAS NOS UNE

PERIODO: 1o DE ENERO AL 30 DE JUNIO DEL 2015

Fecha: 30/06/2015

CÓDIGO	DESCRIPCIÓN DEL BIEN	VALOR EN LIBROS
1241 33000105 0033	20 Computadoras marca Acer veriton 6800 (50% de anticipo del pedido P-05-0018) (A)	23,516.35
1241 33000105 0034	20 Unidades de respaldo (pasivo) (A)	1,467.64
1241 33000105 0038	10 Tarjetas de red inalámbricas wireless, factura No. 6546 (A)	877.45
1241 33000106	Ejercicio 2006	63,135.00
1241 33000106 0001	2 Servidores marca proliant ML-370, modelo ML370R04X36-2MB/800, factura No. 1691 (A)	63,135.00
1241 33000107	Ejercicio 2007	2,624,466.89
1241 33000107 0001	11 computadoras hewlett packard modelo DC7700 factura No. 8102 (A)	183,779.20
1241 33000107 0002	3 Switch 3 com baseline 16 puntos 10/100TXRJ45 factura No. 8102 (A)	4,140.00
1241 33000107 0003	2 Switch 3 com baseline 24 puntos 10/100 mbps dual-speed, factura No. 8102 (A)	4,600.00
1241 33000107 0005	30 Computadoras HP DC77010 (RR971LA) facturas Nos. 41509, 591, 592 y 8102 (A)	463,443.20
1241 33000107 0006	1 Nobreak sola basic micro SR500 inet SRN-21-501, factura No. 41590, 5914 y 592 (A)	1,309.00
1241 33000107 0007	1 Servidor Hp compaq DC7700 CMT factura No. 41590, 591 y 592 (A)	19,745.00
1241 33000107 0008	30 Impresoras HP laserjet 1160 facturas No. 41590, 591 y 592 (A)	119,380.80
1241 33000107 0015	10 Computadoras HP compaq (A)	147,626.65
1241 33000107 0016	4 Impresoras lasser Hp laserjet (A)	22,115.88
1241 33000107 0017	10 Computadoras marca Hp factura No. 0243 (A)	167,072.00
1241 33000107 0018	4 Impresoras lasser 1160 marca Hp factura No. 0245 (A)	13,372.20
1241 33000107 0019	8 Computadoras factura No. 33901 (A)	123,855.00
1241 33000107 0020	8 impresoras factura No. 33901 (A)	26,744.40
1241 33000107 0022	10 Computadoras factura No. 1954 (A)	151,600.90
1241 33000107 0023	4 Impresoras lasser factura No. 1953 (A)	18,103.17
1241 33000107 0024	3 Computadoras portatiles factura No.2143 (A)	25,288.50
1241 33000107 0025	3 Computadoras Hp factura No. 02143 (A)	50,121.60
1241 33000107 0026	41 Impresoras Hp factura No. 2142 (A)	178,296.00
1241 33000107 0028	35 Computadoras marca optilex 745 minitorre P/U \$15,105.25 factura No. 2246	89,904.20
1241 33000107 0029	7 Computadoras marca lannix modelo titan 36190 factura No. 9247 P/U \$15,927.50 (A)	65,302.75
1241 33000107 0030	7 Computadoras personales marca lannix modelo lxel factura No. 4300 P/U \$19147.50 (A)	38,295.00
1241 33000107 0032	1 Escaner fotografico marca Hp scanjet 03010 factura No. 33093 (A)	1,537.78
1241 33000107 0033	22 No break, micro srinet 500 factura No. 33093 (A)	17,040.91
1241 33000107 0034	1 Adobe creative sulte factura No. 33094 (A)	26,285.73
1241 33000107 0036	1 Final cut studio 2 version ingles factura No. 33094 (A)	15,104.42
1241 33000107 0040	3 Acces poin factura No. 5008 (A)	4,493.33
1241 33000107 0041	11 Computadoras marca HP compaq modelo DC7700 factura No. 8980 (A)	196,647.70
1241 33000107 0042	11 Computadoras marca work station modelo precision 390 factura No. 38803 (A)	92,990.37
1241 33000107 0043	7 Computadoras portatiles modelo inspiron 6400 factura No.35804 (A)	18,274.79
1241 33000107 0044	1 Adobe acrobat profesional marca adobe factura No.35805 (A)	6,066.81
1241 33000107 0049	61 No break micro srinet 500 marca sola basic ,factura No.35871 (A)	7,411.53
1241 33000107 0051	8 computadoras workstation modelo precision 390, factura No.36603 y 36604 (A)	179,818.07
1241 33000107 0055	4 Puntos de acceso marca 3 cob codigo 3CRW876075 mod. 3 com wideless 8760 factura No.2328 (A)	11,040.00
1241 33000107 0056	1 Procesador intel xscale (A)	6,999.00



GOBIERNO CONSTITUCIONAL DEL ESTADO DE CHIAPAS
SECRETARIA DE LA FUNCIÓN PÚBLICA
SISTEMA CONTABLE 2015
RELACIÓN DE BIENES QUE COMPONEN SU PATRIMONIO



PERIODO: 1o DE ENERO AL 30 DE JUNIO DEL 2015

Fecha: 30/06/2015

CÓDIGO	DESCRIPCIÓN DEL BIEN	VALOR EN LIBROS
1241 33000107 0057	1 Computadora macintosh modelo macpro factura No.7761 (A)	45,655.00
1241 33000107 0060	1 Hi-tech-picc suite entresprice edition factura No.7764 (A)	33,867.50
1241 33000107 0061	1 Nanoboad NB2 factura No.7775 (A)	41,101.00
1241 33000107 0064	Pasivo 5206 Bienes informaticos Pvh Ingenieria, S.A de C.V. (A)	6,037.50
1241 33000108	Ejercicio 2008	65,879.18
1241 33000108 0010	2 Multimetros digitales marca fluke serie fluke 1158, factura No.0101	5,663.75
1241 33000108 0011	1 Luxometro digital modelo LX1108 marca factura No.0101	9,027.50
1241 33000108 0013	10 Lectores de huella dactilar hamster 11 factura No.0998	9,307.23
1241 33000108 0014	6 Equipos Nobreak marca sola basic modelo micro sr inet 500. factura No.6204	1,495.00
1241 33000108 0018	1 Multimetro digital modelo 175 marca fluke serie 960401448, factura No.3355	7,576.20
1241 33000108 0019	1 Ociloscopio digital serie C62397 matca tektronix factura No.3355	32,809.50
1241 33000109	Ejercicio 2009	521,189.38
1241 33000109 0003	03 COMPUTADORAS PORTATILES MARCA HP MOD. 6730B	65,839.80
1241 33000109 0004	16 COMPUTADORAS PERSONALES DE ESCRITORIO MARCA LANIX MOD. TITAN 4010	199,971.20
1241 33000109 0005	04 IMPRESORAS DE INYECCION DE TINTA MARCA HP MOD. 6940	7,627.00
1241 33000109 0006	03 IMPRESORAS LASER MARCA SANSUMG MOD. ML-2571N	8,625.00
1241 33000109 0007	06 COMPUTADORAS MARCA ACER VERITRON M460G-SD7300C	73,082.50
1241 33000109 0008	02 IMPRESORAS HP DESKJET 6940 DE INYECCION DE TINTA	3,813.40
1241 33000109 0009	10 COMPUTADORAS PERSONAL MARCA ACER MODELO VERITRON VS480G	139,495.00
1241 33000109 0010	01 COMPUTADOR PERSONAL MCA.ACER MODELO VERITRON VS480G	10,850.00
1241 33000109 0011	10 IMPRESORAS MARC EPSON MOD. STYLUS OFFICE T30	11,885.48
1241 33000110	Ejercicio 2010	173,187.67
1241 33000110 0001	05 COMPUTADORAS MARCA COMPAQ	72,500.00
1241 33000110 0002	01 COMPUTADORA HP PROLIANT DL380 G6 ENTRY-SERVIDOR	98,677.67
1241 33000110 0003	01 IMPRESORA HP LASERJET P2055DN 35 PPM 128 MB	2,010.00
1241 33000197	Ejercicio 1997	13,298.60
1241 33000197 0001	15 impresoras de inyeccion color P/U \$4,025.00 factura No. 28212 (A).	4,025.00
1241 33000197 0002	25 Concentradores de 3 com. factura No. 826 (A).	9,273.60
1241 9	Otros Mobiliarios y Equipos de Administración	44,710.49
1241 911A01	Adquisición con recursos presupuestales	28,600.34
1241 911A0110	Ejercicio 2010	28,600.34
1241 911A0110 0001	04 RELOJES CHECADOR METALICO MANUEL MOD.2204-SPLAT (A.M.3271)	16,456.20
1241 911A0110 0002	01 FRIGOBAR (A.M.3271)	2,690.00
1241 911A0110 0003	02 FRIGOBAR GENERAL ELECTRIC (A.M.3271)	5,998.04
1241 911A0110 0004	01 FRIGOBAR MABE4P3 MOD. MA004Y07(A.M.3271)	3,456.10
1241 930001	Bienes recibidos por transferencias	16,110.15
1241 93000196	Ejercicio 1996	6,140.35
1241 93000196 0001	25 maquinas de escribir spritype olimpia fact.34 p/u \$1029.36	1,029.35
1241 93000196 0002	2 enfriadores y calentador mod.604 ge fact.158 p/u \$1076.45	1,076.46
1241 93000196 0003	3 enfriadores de agua M-C100 pure fact.5375	779.97
1241 93000196 0004	5 calculadoras electrica mod.3224 fact.-5374 p/u \$385.40	385.40
1241 93000196 0005	2 maquinas de escribir electricas p/u \$2869.16 fact.476	2,869.17
1241 93000197	Ejercicio 1997	3,839.48
1241 93000197 0001	1 Extintor de 3 kilos	280.23
1241 93000197 0002	4 maquinas de escribir mca. olympia fact.12454	3,559.25
1241 93000198	Ejercicio 1998	492.20



GOBIERNO CONSTITUCIONAL DEL ESTADO DE CHIAPAS
SECRETARIA DE LA FUNCIÓN PÚBLICA
SISTEMA CONTABLE 2015
RELACIÓN DE BIENES QUE COMPONEN SU PATRIMONIO



PERIODO: 1o DE ENERO AL 30 DE JUNIO DEL 2015

Fecha: 30/06/2015

CÓDIGO	DESCRIPCIÓN DEL BIEN	VALOR EN LIBROS
1241 93000198 0001	6 ventiladores de pedestal man. fact.19414	492.20
1241 93000199	Ejercicio 1999	5,638.12
1241 93000199 0001	30 ventiladores phillips pedestal hr-3427 fact.103930	950.00
1241 93000199 0002	3 enfriadores de agua 048 mabe fact.106960	1,998.00
1241 93000199 0003	15 calculadoras electricas olympia mod. cpd. fact.103976	2,130.12
1241 93000199 0004	1 diablo para cargar 200 kilos fact.4209	560.00
1242	Mobiliario y Equipo Educacional y Recreativo	737,575.90
1242 1	Equipos y Aparatos Audiovisuales	398,896.21
1242 111A01	Adquisición con recursos presupuestales	110,933.32
1242 111A0105	Ejercicio 2005	2,444.50
1242 111A0105 0004	1 MEZCLADORA S/INV. REALIZADO EN 2006	1,245.00
1242 111A0105 0005	2 TELEVISORES S/INV. REALIZADO EN 2006	1,199.50
1242 111A0110	Ejercicio 2010	2,199.00
1242 111A0110 0012	1 TELEVISOR DE 21 PULGADAS PANTALLA PLANA SLIM FIT N/S B4T63CZZ418434 FACT. GAFB-007560 5M.	2,199.00
1242 111A0111	Ejercicio 2011	21,153.56
1242 111A0111 0001	01 PANTALLA 40 LED FHD FACTURA CACL306477	12,970.62
1242 111A0111 0002	01 PANTALLA 32 LED HD CACL306477	8,182.94
1242 111A0114	Ejercicio 2014	6,390.01
1242 111A0114 0002	01 SISTEMA PORTATIL DE AUDIO MOD BAF-515 2000 WATS FACT 26272	6,390.01
1242 111A0199	Ejercicio 1999	78,746.25
1242 111A0199 0003	03 VEDEOCASETERAS VHS, 7 RADIOGRABADORAS FACT. 38794	10,388.60
1242 111A0199 0004	12 ROTAFOLIOS, 4 PANTALLAS DE PROY, 3 PIZARONES FACT. 18683 - 18684	20,524.08
1242 111A0199 0005	2 T.V. 2 VIDEOSASETERA, 3 PROYECT. 4 ROTAF. 2 PANT PROY, 1 PANTALLA FIJA F-1294	47,833.57
1242 120001	Adquisición con recursos ajenos	178,706.99
1242 12000108	Ejercicio 2008	2,900.00
1242 12000108 0001	1 RADIO GRABADORA REPORTERA MARCA SONY FACT. 953	2,900.00
1242 12000110	Ejercicio 2010	175,806.99
1242 12000110 0001	1 SUMINISTRO INST. Y CONFIG. PUESTA A PUNTO EN MARCHA DE AMPLIACION DE CONMUTADOR 50 EXTEN. IP Y 11 TRONCALES MOD. OMNIPCX FACT. 2028, 0006 Y 0007 CTA 3145	166,990.99
1242 12000110 0002	2 PANTALLAS DE PROYECCION TRASERA Y DE FRENTE MEDIDA 3065X2.75 BASEW TRIPPIE INCLUYE ESTUCHE FACT. 657 CTA 3145	8,816.00
1242 130001	Bienes recibidos por transferencias	109,255.90
1242 13000103	Ejercicio 2003	6,759.05
1242 13000103 0001	2 camaras fotograficas digitales DX-6440	6,759.05
1242 13000106	Ejercicio 2006	16,051.60
1242 13000106 0001	1 camara fotografica digital mca. canon mod. S3 IS DE 6.0 MEGAPIXELES FACT.14931	8,376.60
1242 13000106 0002	1 camara de video digital mca. sony mod. CDR-426 FORMATO MINI DV fact.29841	7,675.00
1242 13000107	Ejercicio 2007	8,999.00
1242 13000107 0003	1 videocamara DVD modelo DC50 mca. canon fact.6836B	8,999.00
1242 13000109	Ejercicio 2009	71,092.45
1242 13000109 0001	01 TV LCD DE 32" MARCA SONY MOD. KDL-32L5000 SERIE 1709159	8,950.00
1242 13000109 0002	01 VIDEOCAMARA MARCA SONY HANDYCAM, DCRR-DVD610	5,991.15



GOBIERNO DEL
ESTADO DE CHIAPAS

GOBIERNO CONSTITUCIONAL DEL ESTADO DE CHIAPAS
SECRETARÍA DE LA FUNCIÓN PÚBLICA
SISTEMA CONTABLE 2015
RELACIÓN DE BIENES QUE COMPONEN SU PATRIMONIO

0000
CHIAPAS NOS UNE

PERIODO: 1o DE ENERO AL 30 DE JUNIO DEL 2015

Fecha: 30/06/2015

CÓDIGO	DESCRIPCIÓN DEL BIEN	VALOR EN LIBROS
1242 13000109 0003	04 CAMARA DIGITALES SAMSUNG COLOR VERDE MOD. L201.	11,560.00
1242 13000109 0004	02 GRABADORAS DE VOZ P/REPORTERO MARCA SONY, MOD. ICD BX700	2,587.13
1242 13000109 0005	01 AMPLIFICADOR DE SONIDO 50W MARCA OTTO MDO. WA-620CDR	8,793.99
1242 13000109 0006	02 MICROFONOS INALAMBRICOS MARCA OTTO, MOD-MA238VHF	2,111.47
1242 13000109 0007	01 MICROFONO INALAMBRICO MARCA JTS, MOD. TM969	544.87
1242 13000109 0009	01 PLANTILLA DE TRIPIE PARA PROYECTOR	4,566.08
1242 13000109 0010	01 CAMARA FOTOGRAFICA DIGITAL CANNON MOD. EOS REBEL T SERIE 0670115981	19,000.00
1242 13000109 0011	01 CAMARA DIGITAL SONY MOD. DCS-W180 SERIE 5039669.0	2,997.75
1242 13000109 0012	01 CAMARA DIGITAL SONY MOD. DSC-W210 COLOR PLATA	3,990.01
1242 13000196	Ejercicio 1996	2,964.75
1242 13000196 0001	11 pizarrones de 1.80x1.90 fact.843 p.u. \$421.47	421.46
1242 13000196 0002	1 equipo de video mca. nintendo fact.6428	951.50
1242 13000196 0003	4 bocinas con bafles fact.1158	1,237.72
1242 13000196 0004	1 radiograbadora mca. golstar TW-3804 FACT.7113	354.07
1242 13000198	Ejercicio 1998	3,389.05
1242 13000198 0002	2 television de 21" a color sony Y KV-211222 serie 1041006Y1010 FACT .178	3,389.05
1242 3	Cámaras Fotográficas y de Video	338,679.69
1242 311A01	Adquisición con recursos presupuestales	194,815.54
1242 311A0104	Ejercicio 2004	18,149.00
1242 311A0104 0002	1 VIDEO CAMARA DIGITAL MCA. SONY MOD. DCR-DVD101 867797 F-19529	10,999.00
1242 311A0104 0003	1 CAMARA DIGITAL 5MP CARL ZEISS ZOOM OPT3X Y SMART 12X MEMORY STICK F-6563-BE	7,150.00
1242 311A0105	Ejercicio 2005	408.13
1242 311A0105 0001	1 CAMARA DIGITAL PHOTOSMART M307 3.2 MP. 16 MB HEWLETT P F-60P06559	408.13
1242 311A0106	Ejercicio 2006	9,938.80
1242 311A0106 0001	10 CAMARAS DIGITALES FACT. 56073	9,938.80
1242 311A0110	Ejercicio 2010	73,372.09
1242 311A0110 0001	1 CAMARA DIGITAL MARCA CANON MOD. REBEL XTI EOS DIGITAL LENTE EFS 16-55 TARJETA 1GB. S/N 0920401123	7,991.99
1242 311A0110 0007	2 CAMARAS CANON HF R100 FACT. CACL164699	14,046.50
1242 311A0110 0008	5 CAMARAS FOTOGRAFICAS MARCA SONY FACT. CACL173872 5M.	14,950.02
1242 311A0110 0009	4 CAMARAS DIGITAL SONY 14.1 MPX DSC-W350 SERIE 8391553-K, 8391564-M, 8391559-Q, 8391557-O FACT. 4503 5 M.	-3,929.07
1242 311A0110 0012	01 DVD+GRABADOR SAMSUNG DVD-RI-30 SERIE 6YBL701145 (A.M. 3271)	1,983.65
1242 311A0110 0013	01 KIT CAMARA DIGITAL CANON EOS T-2 SERIE 6674007787-0722202491 (A.M. 3271)	15,866.00
1242 311A0110 0014	04 CAMARA DIGITAL PANASONIC MODELO DMC-F3PU-S (A.M. 3271)	6,597.00
1242 311A0110 0016	01 KIT DE CAMARA DIGITAL CANON EOST T-2 (A.M. 3271)	15,866.00
1242 311A0111	Ejercicio 2011	7,735.52
1242 311A0111 0002	07 CAMARAS FOTOGRAFICAS SONY DSC-W520/B/N FACTURA ZCE87366 LIVERPOOL	7,735.52
1242 311A0112	Ejercicio 2012	11,598.84
1242 311A0112 0001	4 CAMARAS DE 400 LINEAS DE ALTA RESOLUCION, KIT SEGURIDAD Y VIDEO VIGILANCIA FACT.539	11,598.84
1242 311A0114	Ejercicio 2014	28,536.00



GOBIERNO DEL
ESTADO DE CHIAPAS

GOBIERNO CONSTITUCIONAL DEL ESTADO DE CHIAPAS
SECRETARÍA DE LA FUNCIÓN PÚBLICA
SISTEMA CONTABLE 2015
RELACIÓN DE BIENES QUE COMPONEN SU PATRIMONIO

0000
CHIAPAS NOS UNE

PERIODO: 1o DE ENERO AL 30 DE JUNIO DEL 2015

Fecha: 30/06/2015

CÓDIGO	DESCRIPCIÓN DEL BIEN	VALOR EN LIBROS
1242 311A0114 0001	20 CAMARAS FOTOGRAFICAS SAMSUNG DIGITAL 16 MGPX SERIES CNMF30022-25-28-29-32-37-50-58, CNMF3003A-H FACT 6388 MAYORISTAS EN COMPUTO ACC CHIAPAS	28,536.00
1242 311A0199	Ejercicio 1999	45,077.16
1242 311A0199 0001	45 CAMARAS FOTOGRAFICAS, 2 VIDEO FILMADORAS, 6 T.V. FACT. 1082	45,077.16
1242 320001	Adquisición con recursos ajenos	143,864.15
1242 32000102	Ejercicio 2001	2,998.50
1242 32000102 0001	2 CAMARAS SPYPEN DIGITAL F-027446 CE	2,998.50
1242 32000107	Ejercicio 2007	30,664.25
1242 32000107 0002	14 CAMARAS DIGITALES H.P. M- 447 5 M.P. 3X SER. CN75-76 FACT. 5576	18,665.25
1242 32000107 0003	1 CAMARA DIGITAL EOS REBEL XTI CON TARJ. DE IGB/BAT. REC. NB-2LH CANON FACT. MB-025489	11,999.00
1242 32000110	Ejercicio 2010	68,424.92
1242 32000110 0001	08 CAMARAS FOTOGRAFICAS DIGITALES MCA. BENQ DC E 1030 FACT. 656 CTA 3145	19,488.00
1242 32000110 0002	1 VIDEO PROYECTOR PANASONIC MODELO PT-AE4000U VISUALIZACIÓN LCD SERIE SA0260030 FACT. 3240 CTA. 3145	48,936.92
1242 32000111	Ejercicio 2011	38,448.48
1242 32000111 0001	3 SONY W310 FACT. CACL236445 CTA. 3145	7,770.75
1242 32000111 0002	17 CAMARAS W550 FACT. CACL305404 Y CACL305405 5M	30,677.73
1242 32000112	Ejercicio 2012	3,328.00
1242 32000112 0001	01 CAMARA DMC-F3PU-K FACTURA ZCE60975 DEL 02/12/10 RECURSOS REINTEG. 2 MILLAR	3,328.00
1244	Vehículos y Equipo de Transporte	19,562,810.93
1244 1	Vehículos y Equipo Terrestre	19,562,810.93
1244 111A01	Adquisición con recursos presupuestales	5,611,418.36
1244 111A0100	Ejercicio 2000	588,000.00
1244 111A0100 0001	1 JEEP WRANGLER CHRYJLER 4X4 400 2000 FACT. 6533 Y P756170 PLACAS DPS-9634	196,000.00
1244 111A0100 0002	1 JEEP WRANGLER CHRYSLER 4 X 4 MOD. 2000 FACT. 6534 YP756171 PLACAS DPP-6570	196,000.00
1244 111A0100 0008	1 JEEP WRANGLER CHRYSLER 4 X 4 MOD. 2000 FACT. 6540 YP756168 PLACAS DPP-7246	196,000.00
1244 111A0103	Ejercicio 2003	256,736.32
1244 111A0103 0002	1 VOLKSWAGEN SEDAN MOD. 2004 EVWS1A1B84M900611 FACT. 8672 MOTOR ACD 462522 5 AL M/03	64,184.08
1244 111A0103 0006	1 VOLKSWAGEN SEDAN MOD. 2004 EVWS1A1B04M900773 FACT. 8676 MT-ACD 462684 5 AL M/03	64,184.08
1244 111A0103 0008	1 VOLKSWAGEN SEDAN MOD. 2004 EVWS1A1B04M900598 FACT. 8678 MT-ACD 462509 5 AL M/03	64,184.08
1244 111A0103 0010	1 VOLKSWAGEN SEDAN MOD. 2004 EVWS1A1B04M900778 FACT. 8680 MT-ACD 462689 5 AL M/03	64,184.08
1244 111A0104	Ejercicio 2004	1,243,000.00
1244 111A0104 0001	1 UNIDAD NISSAN PICK UP L. STD DH MOD. 2004 SER-3N6CD12S94K146771 F-17662 PLACAS DB-21953 5 AL M/04	124,300.00
1244 111A0104 0002	1 UNIDAD NISSAN PICK UP L. STD DH MOD. 2004 SER-3N6CD12S74K146686 F-17663 PLACAS DB-21544 5 AL M/04	124,300.00
1244 111A0104 0004	1 UNIDAD NISSAN PICK UP L. STD DH MOD. 2004 SER-3N6CD12S44K146595 F-17665 DC-95284 5% AL M/04	124,300.00



GOBIERNO CONSTITUCIONAL DEL ESTADO DE CHIAPAS
SECRETARIA DE LA FUNCIÓN PÚBLICA
SISTEMA CONTABLE 2015
RELACIÓN DE BIENES QUE COMPONEN SU PATRIMONIO



PERIODO: 1o DE ENERO AL 30 DE JUNIO DEL 2015

Fecha: 30/06/2015

CÓDIGO	DESCRIPCIÓN DEL BIEN	VALOR EN LIBROS
1244 111A0104 0005	1 UNIDAD NISSAN PICK UP L STD DH MOD. 2004 SER-3N6CD12S54K146444 F-17666 PLACAS DB-22479 5 AL M/04	124,300.00
1244 111A0104 0006	1 UNIDAD NISSAN PICK UP L STD DH MOD. 2004 SER-3N6CD12S54K146556 F-17667 PLACAS DB-22321 5 AL M/04	124,300.00
1244 111A0104 0008	1 UNIDAD NISSAN PICK UP L STD DH MOD. 2004 SER-3N6CD12S64K146842 F-17669 PLACAS DB-21954 5 AL M/04	124,300.00
1244 111A0104 0010	1 UNIDAD NISSAN PICK UP L STD DH MOD. 2004 SER-3N6CD12S74K146557 F-17671 PLACAS DB-22224 5 AL M/04	124,300.00
1244 111A0104 0011	1 UNIDAD NISSAN PICK UP L STD DH MOD. 2004 SER-3N6CD12S24K146756 F-17672 PLACAS DB-21674 5 AL M/04	124,300.00
1244 111A0104 0012	1 UNIDAD NISSAN PICK UP L STD DH MOD. 2004 SER-3N6CD12S34K146569 MOTOR KA24-231754A F-17673	124,300.00
1244 111A0104 0013	1 UNIDAD NISSAN PICK UP L STD DH MOD. 2004 SER-3N6CD12S84K146521 F-17674 PLACAS DB-60512 5 AL M/04	124,300.00
1244 111A0106	Ejercicio 2006	296,400.00
1244 111A0106 0001	1 VEH MCA NISSAN DOBLE CAB M- 2007 SER.3N6DD13S77K001591 FACT. 23970 PLACAS DB-22227 5 AL M/06	148,200.00
1244 111A0106 0003	1 VEH MCA NISSAN DOBLE CAB M- 2007 SER.3N6DD13S07K002632 FACT. 23972 PLACAS DB-21948 5 AL M/06	148,200.00
1244 111A0107	Ejercicio 2007	991,025.00
1244 111A0107 0001	1 CHRYSLER ASPEN 5.7 LIMITED A X 2 TIPO SUBURBAN MOD. 2007 SER-7F548094 FACT-8800 MOTOR U.S.A S/N	424,900.00
1244 111A0107 0002	1 DODGE CALIBERT SXT, TIPO SEDAN MOD. 2007 SERIE 7D283146 PLACAS DPP-6577 FACT. 8709 5 AL M. 07	179,500.00
1244 111A0107 0003	1 JEEP COMPASS SPORT, TIPO SUV, MOD. 2007 SERIE 7D420285 MOTOR U.S.A S/N FACT. 8710 5 AL M. 07	219,900.00
1244 111A0107 0004	1 PICK UP RAM 1500 ST. SERIE-8G100311 MOD. 2008 PLACASDB-22226 FACT. 8917	166,725.00
1244 111A0110	Ejercicio 2010	801,100.01
1244 111A0110 0001	1 TSURU GSI TM BLANCO SERIE 3N1EB31S4BK331647 MOD. 2011 FACT. 37858 CTA. 5646 P.I.	127,700.00
1244 111A0110 0002	1 TSURU GSI TM BLANCO SERIE 3N1EB31S3BK342333 MOD. 2011 FACT. 37859 CTA. 5646 P.I.	127,700.00
1244 111A0110 0003	1 TSURU GSI TM BLANCO SERIE 3N1EB31S2BK347586 MOD. 2011 FACT. 37860 CTA. 5646 P.I.	127,700.01
1244 111A0110 0004	01 NISSAN D/CABINA BLANCO MOD. 2011 MOTOR-KA24479996A, SERIE-3N660023P3BK007881 (A.M.3271)	209,000.00
1244 111A0110 0005	01 NISSAN D/CABINA BLANCO MOD-2011, MOTOR-KA24480670A, SERIE-3N6DD23T6BK008409 (A.M. 3271)	209,000.00
1244 111A0112	Ejercicio 2012	499,900.00
1244 111A0112 0001	1 GRAND CHEROKEE LAREDO MOD.2012 FACT,1225 SERIE CC237020	499,900.00
1244 111A0114	Ejercicio 2014	582,400.00
1244 111A0114 0001	01 GRAND CHEROKEE LIMITED MCA JEEP MOD 2014 SERIE	582,400.00
1244 111A0197	Ejercicio 1997	161,445.03
1244 111A0197 0015	1 VOLKSWAGEN SEDAN SERIE 3VWS1E1B1WM512842 MOTOR ACD-272934 MOD. 98 FACT. 1279-A	53,815.01
1244 111A0197 0021	1 VOLKSWAGEN SEDAN SERIE 3VWS1E1B9WM516542 MOTOR ACD-276634 MOD. 98 FACT. 1295-A	53,815.01
1244 111A0197 0022	1 VOLKSWAGEN SEDAN SERE 3VWS1E1B4WM516514 MOTOR ACD-276606 MOD. 98 FACT. 1296-A	53,815.01
1244 111A0198	Ejercicio 1998	191,412.00
1244 111A0198 0006	1 CHEVY CHEVROLET SERIE 3G1SF2424WS205717 MOTOR 1M090380EMEXIC MOD. 98 FACT. 4835	63,804.00



GOBIERNO CONSTITUCIONAL DEL ESTADO DE CHIAPAS
SECRETARIA DE LA FUNCIÓN PÚBLICA
SISTEMA CONTABLE 2015
RELACIÓN DE BIENES QUE COMPONEN SU PATRIMONIO



PERIODO: 1o DE ENERO AL 30 DE JUNIO DEL 2015

Fecha: 30/06/2015

CÓDIGO	DESCRIPCIÓN DEL BIEN	VALOR EN LIBROS
1244 111A0198 0007	1 CHEVY CHEVROLET SERIE 3G1SF2425WS194873 MOTOR 1M070280EMEXIC MOD. 98 FACT. 4836	63,804.00
1244 111A0198 0008	1 CHEVY CHEVROLET MOTOR 3G1SF2429W5194911 MOTOR 1M070280EMEXIC MOD. 98 FACT. 4837	63,804.00
1244 120001	Adquisición con recursos ajenos	12,645,787.56
1244 12000104	Ejercicio 2004	320,600.00
1244 12000104 0004	1 TSURU GSI STD MOD. 2004 SER-3N1EB31S54K562561 F-16269 PLACAS DPS-8984	91,200.00
1244 12000104 0005	1 TSURU GSI STD MOD. 2004 SER-3N1EB31S54K562558 F-16270 PLACAS DPS-8835	91,200.00
1244 12000104 0006	1 UNIDAD NISSAN DOBLE CAB. TIP. STD DH MOD. 2004 SER-3N6CD13S14K136752 F-17660 PLACAS DB-21676	138,200.00
1244 12000109	Ejercicio 2009	1,515,000.00
1244 12000109 0001	1 FIAT ALBEA 4 PTAS SEDAN MANUAL A/C CD/MP3 EQ, ELECTRICO SERIE 9BD172928A3542381 FACT. 75 REC. 5 M	156,900.00
1244 12000109 0002	1 FIAT ALBEA 4 PTAS SEDAN MANUAL A/C CD/MP3 EQ, ELECTRICO SERIE 9BD172925A3542306 FACT. 50 REC. 5 MILLAR	156,900.00
1244 12000109 0003	1 FIAT ALBEA 4 PTAS SEDAN MANUAL A/C CD/MP3 EQ, ELECTRICO SERIE 9BD172926A3542332 FACT. 51 REC. 5 M	156,900.00
1244 12000109 0004	1 FIAT ALBEA 4 PTAS SEDAN MANUAL A/C CD/MP3 EQ, ELECTRICO SERIE 9BD172929A3542311 FACT. 52 REC. 5 M	156,900.00
1244 12000109 0005	1 FIAT STRADA TREKKIINGS PICKUP PAQ. BASICO A/C SERIE 9BD278307A7220483 FACT. 53 REC. 5 M	147,900.00
1244 12000109 0006	1 FIAT STRADA TREKKIINGS PICKUP PAQ. BASICO A/C SERIE 9BD278306A7221401 FACT. 54 REC. 5 M	147,900.00
1244 12000109 0007	1 FIAT STRADA TREKKIINGS PICKUP PAQ. BASICO A/C SERIE 9BD278301A72137380 FACT. 55 REC. 5 M	147,900.00
1244 12000109 0008	1 FIAT STRADA TREKKIINGS PICKUP PAQ. BASICO A/C SERIE 9BD278308A7213767 FACT. 56 REC. 5 M	147,900.00
1244 12000109 0009	1 FIAT STRADA TREKKIINGS PICKUP PAQ. BASICO A/C SERIE 9BD278301A7213786 FACT. 57 REC. 5 M	147,900.00
1244 12000109 0010	1 FIAT STRADA TREKKIINGS PICKUP PAQ. BASICO A/C SERIE 9BD278304A7213782 FACT. 60 REC. 5 M	147,900.00
1244 12000112	Ejercicio 2012	6,179,160.00
1244 12000112 0001	1 VOLKSWAGEN JETTA CLASICO MOD.2012 SERIE. 3VW1V09M6CM063226 FACT.FA-461	160,500.00
1244 12000112 0002	1 VOLKSWAGEN JETTA CLASICO MOD.2012 SERIE. 3VW1V09M2CM063269 FACT.FACT-462	160,500.00
1244 12000112 0003	1 VOLKSWAGEN JETTA CLASICO MOD.2012 SERIE.3VW1V09M7CM063266 FACT.FA-463	160,500.00
1244 12000112 0004	1 VOLKSWAGEN JETTA CLASICO MOD.2012 SERIE.3VW1V09M9CM063222 FACT.FA-464	160,500.00
1244 12000112 0005	1 VOLKSWAGEN JETTA CLASICO SERIE.3VW1V09M7CM063218 FACT.FA-465	160,500.00
1244 12000112 0006	1 VOLKSWAGEN JETTA CLASICO SERIE.3VW1V09M1CM063246 FACT.FA-466	160,500.00
1244 12000112 0007	1 VOLKSWAGEN JETTA CLASICO SERIE. 3VW1V09M2CM063207 FACT.FA-467	160,500.00
1244 12000112 0008	1 NISSAN DOBLE-CABINA SERIE.3N6DD23T8CK054566 FACT. FVA-2837 MOTOR KA24577405A	203,965.00
1244 12000112 0009	1 NISSAN DOBLE-CABINA SERIE.3N6DD23T2CK037522 FACT. FVA-2838 MOTOR KA24564221A	203,965.00



GOBIERNO DEL
ESTADO DE CHIAPAS

GOBIERNO CONSTITUCIONAL DEL ESTADO DE CHIAPAS
SECRETARÍA DE LA FUNCIÓN PÚBLICA
SISTEMA CONTABLE 2015
RELACION DE BIENES QUE COMPONEN SU PATRIMONIO

0000
CHIAPAS NOS UNE

PERIODO: 1o DE ENERO AL 30 DE JUNIO DEL 2015

Fecha: 30/06/2015

CÓDIGO	DESCRIPCIÓN DEL BIEN	VALOR EN LIBROS
1244 12000112 0010	1 NISSAN DOBLE-CABINA SERIE.3N6DD23T2CK038332 FACT. FVA-2839 MOTOR KA24564888A	203,965.00
1244 12000112 0011	1 NISSAN DOBLE-CABINA SERIE.3N6DD23T1CK039049 FACT. FVA-2840 MOTOR KA24565174A	203,965.00
1244 12000112 0012	1 NISSAN DOBLE-CABINA SERIE.3N6DD23T1CK031601 FACT. FVA-2841 MOTOR KA24560022A	203,965.00
1244 12000112 0014	1 NISSAN DOBLE-CABINA SERIE.3N6DD23T6CK031478 FACT. FVA-2843 MOTOR KA24559912A	203,965.00
1244 12000112 0015	1 NISSAN DOBLE-CABINA SERIE.3N6DD23T1CK031551 FACT. FVA-2844 MOTOR KA24559990A	203,965.00
1244 12000112 0016	1 NISSAN DOBLE-CABINA SERIE.3N6DD23T1CK032652 FACT. FVA-2845 MOTOR KA24560868A	203,965.00
1244 12000112 0018	1 NISSAN DOBLE-CABINA SERIE.3N6DD23T9CK048372 FACT. FVA-2847 MOTOR KA24571706A	203,965.00
1244 12000112 0019	1 NISSAN DOBLE-CABINA SERIE.3N6DD23T2CK051582A FACT. FVA-2848 MOTOR KA24574879AA	203,965.00
1244 12000112 0020	1 NISSAN DOBLE-CABINA SERIE.3N6DD23T0CK054559A FACT. FVA-2849 MOTOR KA24577421A	203,965.00
1244 12000112 0021	1 NISSAN DOBLE-CABINA SERIE.3N6DD23T7CK053750 FACT. FVA-2850 MOTOR KA24576938A	203,965.00
1244 12000112 0022	1 NISSAN DOBLE-CABINA SERIE.3N6DD23T9CK037081 FACT. FVA-2851 MOTOR KA24563875A	203,965.00
1244 12000112 0023	1 NISSAN DOBLE-CABINA SERIE.3N6DD23T0CK039270 FACT. FVA-2852 MOTOR KA24565322A	203,965.00
1244 12000112 0024	1 NISSAN DOBLE-CABINA SERIE.3N6DD23T9CK054463 FACT. FVA-2853 MOTOR KA24577200A	203,965.00
1244 12000112 0025	1 NISSAN DOBLE-CABINA SERIE.3N6DD23T6CK054288 FACT. FVA-2854 MOTOR KA24577273A	203,965.00
1244 12000112 0026	1 NISSAN DOBLE-CABINA SERIE.3N6DD23T9CK054138 FACT. FVA-2855 MOTOR KA24577083A	203,965.00
1244 12000112 0028	1 NISSAN DOBLE-CABINA SERIE.3N6DD23TXCK054424 FACT. FVA-2857 MOTOR KA24577178A	203,965.00
1244 12000112 0029	1 NISSAN DOBLE-CABINA SERIE.3N6DD23T7CK054459 FACT. FVA-2858 MOTOR KA24577210A	203,965.00
1244 12000112 0030	1 NISSAN DOBLE-CABINA SERIE.3N6DD23T0CK054433 FACT. FVA-2859 MOTOR KA24577193A	203,965.00
1244 12000112 0031	1 NISSAN DOBLE-CABINA SERIE.3N6DD23T8CK054177 FACT. FVA-2860 MOTOR KA24577035A	203,965.00
1244 12000112 0032	1 NISSAN DOBLE-CABINA SERIE.3N6DD23T5CK054119 FACT. FVA-2861 MOTOR KA24576583A	203,965.00
1244 12000112 0033	1 NISSAN DOBLE-CABINA SERIE.3N6DD23T6CK054436 FACT. FVA-2862 MOTOR KA24577197A	203,965.00
1244 12000112 0034	1 NISSAN DOBLE-CABINA SERIE.3N6DD23T7CK054462 FACT. FVA-2863 MOTOR KA24577199A	203,965.00
1244 12000112 0035	1 VOLKSWAGEN JETTA CLASICO MOD. 2012 SERIE 3VV1V09M5CM063234 FACT. FA-530.	160,500.00
1244 12000113	Ejercicio 2013	3,763,232.56
1244 12000113 0001	01 SPRINTER VAN MERCEDES BENZ SERIE WD3YE4A99DS786880 CON LABORATORIO MOVIL DENSIMETRO ELECTRICO PARA SUELO ASFALTO-TERRARCERIA, SISTEMA DE VU-CON PARA MEDIR ESPERO Y CALIDAD DEL CONCRETO, EQPO MARSHALL Y ROTAREX ELECTRICO 1,500gh1452	1,881,616.28
1244 12000113 0002	01 SPRINTER MINIBUS MERCEDES BENZ SERIE WD3YE4A99DS782850 FACTURA	1,881,616.28
1244 12000115	Ejercicio 2015	867,795.00



GOBIERNO DEL
ESTADO DE CHIAPAS

GOBIERNO CONSTITUCIONAL DEL ESTADO DE CHIAPAS
SECRETARIA DE LA FUNCIÓN PÚBLICA
SISTEMA CONTABLE 2015
RELACIÓN DE BIENES QUE COMPONEN SU PATRIMONIO

0000
CHIAPAS NOS UNE

PERIODO: 1o DE ENERO AL 30 DE JUNIO DEL 2015

Fecha: 30/06/2015

CÓDIGO	DESCRIPCIÓN DEL BIEN	VALOR EN LIBROS
1244 12000115 0002	01 VOLKSWAGEN GOL SEDAN MOD 2015 SERIE 9BWDB05U7FT034747 COLOR AZUL METALICO FACT VVDAT003967	173,559.00
1244 12000115 0003	01 VOLKSWAGEN GOL SEDAN MOD 2015 SERIE 9BWDB05U7FT053335 COLOR AZUL METALICO FACT VVDAT003968	173,559.00
1244 12000115 0004	01 VOLKSWAGEN GOL SEDAN MOD 2015 SERIE 9BWDB05U7FT104289 COLOR PLATA METALICO FACT VVDAT003969	173,559.00
1244 12000115 0005	01 VOLKSWAGEN SEDAN MOD 2015 SERIE 9BWDB05UXFT113670 COLOR NEGRO FACT VVDAT003996	173,559.00
1244 12000115 0006	01 VOLKSWAGEN SEDAN MOD 2015 SERIE 9BWDB05U8FT079292 COLOR NEGRO FACT VVDAT003997	173,559.00
1244 130001	Bienes recibidos por transferencias	1,305,605.01
1244 13000102	Ejercicio 2002	117,990.00
1244 13000102 0002	01 TSURU GSII MODELO 2002 SERIE 3N1EB31S92K365583 MOTOR GA16-878843P FACTURA 9523	117,990.00
1244 13000107	Ejercicio 2007	179,300.00
1244 13000107 0001	01 FORD RANGER PICK-UP MOD 2007 SERIE 8AFDT50D176057798 MOTOR S/N FACT 25569 (Sria Admon)	179,300.00
1244 13000108	Ejercicio 2008	319,188.00
1244 13000108 0001	1 VEHICULO CHEVROLET OPTRA MOD-2008 SR-KLIJJ51Z88K899516 MT-8K899516 FACT. A10029 (SRI DE ADMON)	163,438.00
1244 13000108 0002	01 VEHICULO CHEVROLET OPTRA MOD-2008 MT-8K781320 SR-KL1JJ51Z48K81320 FACT.A 8967(SRI ADMON)	155,750.00
1244 13000109	Ejercicio 2009	309,867.01
1244 13000109 0001	01 VEHICULO NISSAN TIIDA, MOD. 2009. SERIE 3N1BC11S09L445198	142,590.00
1244 13000109 0002	01 VEHICULO FORD RANGER, MOD. 2009 PICK UP, DOBLE CABINA, SERIE 8AFDT50D896227075	167,277.01
1244 13000110	Ejercicio 2010	379,260.00
1244 13000110 0001	02 NISSAN D/CABINA MOD. 2010 SERIE 3N6DD23TXAK014566, 3N6DD23T9AK017670 MTR KA24462186A, Y 4699A	379,260.00
1245	Equipo de Defensa y Seguridad	8,395.00
1245 111A01	Adquisición con recursos presupuestales	8,395.00
1245 111A0103	Ejercicio 2003	2,645.00
1245 111A0103 0001	6 EXTINTORES DE CO2 DE 2.3 KGS. FACT. 3949	2,645.00
1245 111A0104	Ejercicio 2004	5,750.00
1245 111A0104 0001	6 EXTINTORES DE CO2 DE 2.3 KGS. FACT. 1207	5,750.00
1246	Maquinaria, Otros Equipos y Herramientas	1,372,755.47
1246 1	Maquinaria y Equipo Agropecuario	238,286.77
1246 111A01	Adquisición con recursos presupuestales	128,925.37
1246 111A0101	Ejercicio 2001	4,679.00
1246 111A0101 0006	1 MICROCOMPONENTE SONY MOD. CHC-CL3 SERIE 3300631 F-6881	4,679.00
1246 111A0105	Ejercicio 2005	14,977.00
1246 111A0105 0036	1 TRITURADORA DE PAPEL S/INV. REALIZADO EN 2006	977.00
1246 111A0105 0037	1 AIRE ACONDICIONADO SER-U561642341 PARA VEHICULO NISSAN TSURU 2004 PLAC. DNA-1888 F-11453	7,000.00
1246 111A0105 0038	1 AIRE ACONDICIONADO SER-U0892256709 PARA VEHICULO NISSAN TSURU 2004 PLAC. DNA-1890 F-11499	7,000.00
1246 111A0108	Ejercicio 2008	8,383.18



GOBIERNO CONSTITUCIONAL DEL ESTADO DE CHIAPAS
SECRETARIA DE LA FUNCIÓN PÚBLICA
SISTEMA CONTABLE 2015
RELACION DE BIENES QUE COMPONEN SU PATRIMONIO



PERIODO: 1o DE ENERO AL 30 DE JUNIO DEL 2015

Fecha: 30/06/2015

CÓDIGO	DESCRIPCIÓN DEL BIEN	VALOR EN LIBROS
1246 111A108 0013	2 CAJAS FUERTES CON PUERTA INTERIOR MOD. CAR-60 MARCA ESTRONG 60X40X40 FACT. 8481	8,383.18
1246 111A0109	Ejercicio 2009	100,886.19
1246 111A0109 0019	2 TORRES MODELO AT-29 DE 30 MTS CON ACCESORIOS FACT. 1752 (S.D.A.)	48,314.72
1246 111A0109 0020	2 PARARRAYOS TIPO DIPOLO CORONA FACT. 1752 (S.D.A)	27,928.58
1246 111A0109 0021	10 MASTIL DE ALUMINIO FACT. 1752 (S.D.A.)	24,642.89
1246 120001	Adquisición con recursos ajenos	48,448.18
1246 12000109	Ejercicio 2009	48,448.18
1246 12000109 0002	1 PARARAYOS CON TUBO DE 3 MTS. DE ALUMINIO CON LAMPARA DE OBSTRUCCION FACT. 0105 5 MILLAR 08	45,544.43
1246 12000109 0003	1 LAMINADORA MARCA BROTHER MOD. 2100 FACT. 414	2,903.75
1246 130001	Bienes recibidos por transferencias	60,913.22
1246 13000104	Ejercicio 2004	2,047.00
1246 13000104 0003	1 LECTOR OPTICO DE CODIGO DE BARRAS MARCA POSLINE SER-007139 FACT-5811	2,047.00
1246 13000106	Ejercicio 2006	19,580.22
1246 13000106 0002	1 CRGADOR DE BATERIAS SEGUN INVENTARIO EJERC. /2006	11,104.02
1246 13000106 0003	2 FLEXOMETROS SEGUN INVENTARIO EJERC. /2006	8,476.20
1246 13000107	Ejercicio 2007	6,879.00
1246 11032007 0001	1 taladro de banco trupper 5 vel fact.11281 (A)	1,157.64
1246 11032007 0002	1 tornillo de banco individual acero fact.11281	1,019.01
1246 11032007 0004	1 compresora 3HP 25 litros fact.7493 (A)	1,600.00
1246 11032007 0005	1 cortadora de metales 14", dewalt fact. 9493C (A)	1,966.50
1246 11032007 0006	01 Sierra Caladora Industrial Factura 148965(A)	1,135.85
1246 13000109	Ejercicio 2009	32,407.00
1246 13000109 0001	05 AIRES ACONDICIONADOS TIPO MINISPLIT DE12000 BTU/220V MARCA LG, MOD. G122CB	22,977.00
1246 13000109 0002	03 AIRES ACONDICIONADOS TIPO MINISPLIT 18000 BTU/220V, MARCA DAEWOO, MOD DSA-189L	9,430.00
1246 4	Sistemas de Aire Acondicionado, Calefacción y de Refrigeración Industrial y Comercial	393,253.99
1246 411A01	Adquisición con recursos presupuestales	243,771.88
1246 411A0101	Ejercicio 2001	12,982.46
1246 411A0101 0001	1 AIRE ACONDICIONADO MINI SPLIT MCA. BRIAN CARRIER M-53HHW0188 F-18406	7,716.50
1246 411A0101 0002	1 AIRE ACONDICIONADO TPO. VENTANA MCA. FREYVEN M-DCF183D F-18405	5,265.96
1246 411A0102	Ejercicio 2002	21,505.00
1246 411A0102 0002	1 AIRE ACOND. DE 36000 BTU MCA. TRANE M-MCX536/TTR036MINI SPLIT F-1704	21,505.00
1246 411A0103	Ejercicio 2003	5,137.00
1246 411A0103 0002	1 AIRE ACOND. DE 24000K BTU, 220V CONTROL REMOTO F-	5,137.00
1246 411A0101	Ejercicio 2008	11,500.00
1246 411A0108 0001	1 MINI SPLIT MARCA MIRAGE CON CAPACIDAD DE 32000 BTU FACT. 110	11,500.00
1246 411A0109	Ejercicio 2009	89,156.13
1246 411A0109 0001	2 MINI SPLIT DE 18,000 BTU FACT. 0192	28,200.01
1246 411A0109 0002	2 MINI SPLIT MARCA LG DE 24000 BTU FACT. 144	26,757.42
1246 411A0109 0003	2 MINI SPLIT FACT. 123 O.P. 0625	34,198.70
1246 411A0111	Ejercicio 2011	80,551.25



GOBIERNO CONSTITUCIONAL DEL ESTADO DE CHIAPAS
SECRETARIA DE LA FUNCIÓN PÚBLICA
SISTEMA CONTABLE 2015
RELACIÓN DE BIENES QUE COMPONEN SU PATRIMONIO



PERIODO: 1o DE ENERO AL 30 DE JUNIO DEL 2015

Fecha: 30/06/2015

CÓDIGO	DESCRIPCIÓN DEL BIEN	VALOR EN LIBROS
1246 411A0111 0002	1 MINI SPLIT LG 09K G091CB SERIE E. 902TAGH02151 C. 902TALB01024 FACT. 7819	4,630.00
1246 411A0111 0003	1 MINI SPLIT 5 TR PISO TECHO TV-C6BLLA0 SERIE E. 012TAHQ00137 C. 011TAEJ00188 FACT. 7818	19,395.20
1246 411A0111 0004	1 MINI SPLIT 5 TR PISO TECHO TV-C6BLLA0 SERIE E. 012TALV00048 C.012TARU00086 FACT. 7815	19,395.20
1246 411A0111 0010	1 MINI SPLIT 24 K. 18 MSI Y 10 EN LG FACT. CACL292321	11,251.98
1246 411A0111 0011	2 MINI SPLIT DE 12 K FACT. CACL302563	6,137.00
1246 411A0111 0012	1 MINI SPLIT DE 18K FACT. CACL302563	8,489.89
1246 411A0111 0014	01 MINI SPLIT DE 24 K FACTURA CACL336922	11,251.98
1246 411A0114	Ejercicio 2014	7,770.64
1246 411A0114 0002	01 EQUIPO DE AIRE ACONDICIONADO MCA CARRIER MIRAGE 18 MIL BTU MOD EDF181T SERIE CONDENSADORA CDF181T5140500330 Y EVAPORADORA EDF181T5140502126 FACT 192	7,770.64
1246 411A0196	Ejercicio 1996	15,169.40
1246 411A0196 0001	1 AIRE ACONDICIONADO YORK FACT. 14612	1,482.15
1246 411A0196 0002	5 AIRE ACONDICIONADO YORK FACT. 14612	3,567.25
1246 411A0196 0003	2 AIRE ACONDICIONADO YORK FACT. 14612	10,120.00
1246 420001	Adquisición con recursos ajenos	80,088.19
1246 42000101	Ejercicio 2001	10,304.00
1246 42000101 0001	1 EVAPORADORA BRIANT 42JPAN-CO36B SERIE BROID CO36-0364 F-17979	5,152.00
1246 42000101 0002	1 CONDENSADORA BRIANT 561CJX036000 SERIE 3501 E01992 F-17979	5,152.00
1246 42000111	Ejercicio 2011	69,784.19
1246 42000111 0001	01 MINISPLIT 5 T.R. PISO TECHO SERIE E.003TADR00194 FACT 7816 MANTTO IND SOCONUSCO	19,395.20
1246 42000111 0002	01 MINISPLIT 5 T.R. PISO TECHO SERIE E.012TAMA00123 FACT 7817 MANTTO IND SOCONUSCO	19,395.20
1246 42000111 0003	02 MINI SPLIT 24K FACTURA CACL323831	22,503.91
1246 42000111 0004	1 MINI SPLIT 18K FACTURA CALC323831	8,489.88
1246 430001	Bienes recibidos por transferencias	69,393.92
1246 43000106	Ejercicio 2006	16,146.29
1246 43000106 0001	29 AIRES ACONDICIONADOS SEGUN INVENTARIO EJERC. /2006	16,146.29
1246 43000107	Ejercicio 2007	50,285.87
1246 43000107 0001	02 aires acondicionados tipo mini split mca. carrier fact.3372 (A)	22,741.98
1246 43000107 0002	02 aires acondicionados tipo minisplit mca. carrier fact.3378 (A)	11,029.89
1246 43000107 0003	02 aires acondicionados minisplit mca. carrier 220 chsis 18000 btus. fact.3610 (A)	16,514.00
1246 43000197	Ejercicio 1997	2,961.76
1246 43000197 0001	12 Aires acondicionados (A)	2,961.76
1246 5	Equipo de Comunicación y Telecomunicación	622,791.20
1246 511A01	Adquisición con recursos presupuestales	390,319.24
1246 511A0101	Ejercicio 2001	107,065.00
1246 511A0101 0001	1 CENTRAL TELEFONICA (CONMUT) PANASONIC MOD. KX-TL 1232 F-1901	107,065.00
1246 511A0104 0001	Ejercicio 2004	2,450.36
1246 511A0104 0001	01 FAX PERSONAL KX-FT901LA-B TRANSF TERMICA PANASONIC F-60P03472	2,450.36
1246 511A0106	Ejercicio 2006	1,399.00
1246 511A0106 0001	2 FAX BROTHER TERMICOS FACT-117509	1,399.00
1246 511A0110	Ejercicio 2010	122,308.11



GOBIERNO DEL
ESTADO DE CHIAPAS

GOBIERNO CONSTITUCIONAL DEL ESTADO DE CHIAPAS
SECRETARIA DE LA FUNCIÓN PÚBLICA
SISTEMA CONTABLE 2015
RELACIÓN DE BIENES QUE COMPONEN SU PATRIMONIO

0000
CHIAPAS NOS UNE

PERIODO: 1o DE ENERO AL 30 DE JUNIO DEL 2015

Fecha: 30/06/2015

CODIGO	DESCRIPCIÓN DEL BIEN	VALOR EN LIBROS
1246 511A0110 0001	1 TELEFONO INALAMBRICO 6.0 FACT. GT 17520	645.50
1246 511A0110 0002	1 TELEFONO ALCATEL MOD. 4039 SERIE FCN00725602043 FACT. 3111 5 M.	4,988.00
1246 511A0110 0004	2 TELEFONOS ALCATEL LUCENT IP TOUCH 4028 N/S FCN01014100319,FCN01014007084 FACT. 672 5 M	9,501.51
1246 511A0110 0005	1 TELEFONO ALCATEL LUCENT MOD.4019 N/S FCN01004101852 FACT. 672 5 M	1,411.69
1246 511A0110 0006	11 TELEFONOS ALCATEL LUCENT IP TOUCH 4028 FACT. 673 5 M	52,258.32
1246 511A0110 0007	11 TELEFONOS ALCATEL LUCENT IP TOUCH 4018 FACT. 674 5 M	30,559.05
1246 511A0110 0008	3 TELEFONOS ALCATEL MODELO 4029 N/S TECO1008600222, 1008501310 1008500696 FACT. 674 5 M	8,085.68
1246 511A0110 0009	3 TELEFONOS ALCATEL LUCENT 4019 N/S FCN01004003893, ,FCN01004003479, FCN01004003854 FACT. 675 5 M	4,235.06
1246 511A0110 0010	1 VCAM HDR-XR150 NUM. SERIE 1962677 MCA. SONY CON ESTUCHE LCS-X10 FACT. ZCE49552 5 M	10,623.30
1246 511A0111	Ejercicio 2011	34,947.35
1246 511A0111 0001	04 TEEFONOS ALCATEL-LUCENT IP TOUCH S/ FCN0904801053, 800181,801095,906183 FACT C35	9,855.39
1246 511A0111 0002	03 TELEFONOS ALCATEL-LUCENT IP TOUCH S/FNC01104203331,4203308 Y 4203354 FACT C41 NGN	18,774.60
1246 511A0111 0003	2 SWICHT MOD V1910-24G MCA HP S/CN16BX21H7 Y BX21CF FACT A001174 ASSCOM	6,317.36
1246 51012014	Ejercicio 2014	11,807.93
1246 511A0104 0002	01 Amplificcador para edificio (interior) Doble Banda P/Cel 850 mhz y Antena Logarítmica fact 599 Conceptos Inteligentes en Telecomunicaciones y Servicios S.A.	11,807.93
1246 511A0196	Ejercicio 1996	12,479.19
1246 511A0196 0001	2 FAX MODEN MOTOROLA FACT. 483	12,479.19
1246 511A0197	Ejercicio 1997	1,949.25
1246 511A0197 0001	3 FAX BROTHER MOD. 190 FACT. 2884	1,949.25
1246 511A0198	Ejercicio 1998	1,725.00
1246 511A0198 0001	1 TELEFONO CELULAR NOKIA MOD. 232 FACT. 059	1,725.00
1246 511A0199	Ejercicio 1999	94,188.05
1246 511A0199 0001	1 TELEFAX CANON FACT. 21093	3,000.00
1246 511A0199 0002	05 FAX, 5 TELEF, 7 RADIOS PORT FACT. 1405- 1406	22,697.77
1246 511A0199 0003	04 FAX CANON C5500, 4 FAX OLIVETTI FACT. 21798	58,825.98
1246 511A0199 0006	03 FAX SAMSUNG SF-1600 FACT. 16243	7,785.35
1246 511A0199 0008	2 RADIOLOCALIZADORES MOTOROLA FACT. 0225	1,878.95
1246 520001	Adquisición con recursos ajenos	1,253.50
1246 52000109	Ejercicio 2009	1,253.50
1246 52000109 0001	1 TELEFONO INHALAMBRICO MARCA V-TECH FACT. 00210	1,253.50
1246 530001	Bienes recibidos por transferencias	231,218.46
1246 53000102	Ejercicio 2002	34,720.00
1246 53000102 0001	1 conmutador telefonico mod. omnipack #/3185	34,720.00
1246 53000105	Ejercicio 2005	16,930.91
1246 53000105 0001	1 minisplit fact.1210 (A)	16,930.91
1246 53000106	Ejercicio 2006	5,525.19
1246 53000106 0001	6 TELEFONOS ADVANCED REFLEXES MCA. ALCATEL MOD. 4035 FACT. 5756	5,525.19
1246 53000108	Ejercicio 2008	147,043.00
1246 53000108 0001	17 antenas parabolicas fact.A3790 A	116,127.00



GOBIERNO CONSTITUCIONAL DEL ESTADO DE CHIAPAS
SECRETARIA DE LA FUNCIÓN PÚBLICA
SISTEMA CONTABLE 2015
RELACIÓN DE BIENES QUE COMPONEN SU PATRIMONIO



PERIODO: 1o DE ENERO AL 30 DE JUNIO DEL 2015

Fecha: 30/06/2015

CÓDIGO	DESCRIPCIÓN DEL BIEN	VALOR EN LIBROS
1246 53000108 0002	4 antenas de 33 DBI fact.A3392	30,916.00
1246 53000196	Ejercicio 1996	26,999.36
1246 53000196 0001	1 radio D.C. s-83029258 cobra 148 fact.2801	897.00
1246 53000196 0002	1 radio D.C. s-5003547 cobra 148 fact.2801	897.00
1246 53000196 0003	1 radio D.C. S-5004837 cobre 148 fact.2801	897.00
1246 53000196 0004	1 radio B.C. S-5004841 cobra 148 fact.2801	897.00
1246 53000196 0005	1 radio B.C. s-5006477 cobra 148 fact.2801	897.00
1246 53000196 0006	1 radio B.C. S-5006478 cobra 148 fact.2801	897.00
1246 53000196 0007	1 radio B.C. s-5003829 cobra 148 fact.2801	897.00
1246 53000196 0008	1 radio B.C. s-5004174 cobra 148 fact.2801	897.00
1246 53000196 0009	1 radio B.C. s-54162 cobra 148 fact.2801	897.00
1246 53000196 0010	6 radios portatiles motorola fact.847 (A)	6,474.55
1246 53000196 0011	6 radios portatiles motorola fact.847 (A)	4,054.60
1246 53000196 0012	4 radios movil marca motorola fact.176	4,094.71
1246 53000196 0013	1 radio de banda civil cobra fact.1075 (A)	1,600.00
1246 53000196 0014	1 fax canon, fax phone 11 fact.234 (A)	2,702.50
1246 6	Equipos de Generación Eléctrica, Aparatos y Accesorios Eléctricos	113,814.01
1246 611A01	Adquisición con recursos presupuestales	75,995.23
1246 611A0102	Ejercicio 2002	3,134.01
1246 611A0102 0002	1 FRIGOBAR FR1425 BCO. DAEWOOD SERIE IE18420313 FACT. 282	1,869.01
1246 611A0102 0003	1 VENTILADOR DE PISO MOD. 2220 MCA. LASKO FACT. 29174	1,265.00
1246 611A0105	Ejercicio 2005	15,673.47
1246 611A0105 0001	04 ENFRIADOR S/INV. REALIZADO EN 2006	9,793.68
1246 611A0105 0002	5 FRIGOBAR S/INV. REALIZADO EN 2006	5,879.79
1246 611A0192	Ejercicio 1992	27,011.60
1246 611A0192 0001	1 EQPO. DE FOTOCOPIADO XEROX FACT. 20614	27,011.60
1246 611A0199	Ejercicio 1999	30,176.15
1246 611A0199 0001	1 ENFRIADOR, 1 ENGARGOLADORA, MAQ. ELECTR. CALCULADORAS FACT. 21089	116.25
1246 611A0199 0003	7 CAFET, 15 VENT. 7 MAQ. 4 RELOJ 9 ENGARG. 10 CALC. 10 SACAP. F-21148-21150	30,059.90
1246 620001	Adquisición con recursos ajenos	37,818.78
1246 62000108	Ejercicio 2008	37,818.78
1246 62000108 0001	1 MULTIFUNCIONAL MOD. C4480 MARCA HP COPIADORA,IMPRESORA,Y ESCANERPANT. A COLOR FACT. 3712	4,732.18
1246 62000108 0003	07 VENTILADORES DE PEDESTAL MOD. 3169 MARCA MYTEK 3 VELOCIDADES FACT. 3717	8,891.56
1246 62000108 0004	03 VENTILADORES DE PEDESTAL MOD. 3169 MARCA MYTEK 3 VELOCIDADES FACT. 3721	3,810.67
1246 62000108 0005	2 ENMICADORAS MOD. SKY-235 MARCA PERFEX CARTA PARA 8 MILESIMAS 4 RODILLOS FACT. 3726	3,830.65
1246 62000108 0006	2 CAFETERAS GENERAL ELECTRIC CAPACIDAD 42 TAZAS DEISPENSADOR DE 2 VIAS FACT. 3726	2,581.28
1246 62000108 0007	12 VENTILADORES DE PEDESTAL MOD. 3169 MARCA MYTEK 3 VELOCIDADES FACT. 3726	13,972.44
1246 7	Herramientas y Máquinas-Herramienta	4,609.50
1246 711A01	Adquisición con recursos presupuestales	4,609.50
1246 711A0105	Ejercicio 2005	1,632.50
1246 711A0105 0001	1 TALADRO ELECTRICO S/INV. REALIZADO EN 2006	1,632.50



GOBIERNO CONSTITUCIONAL DEL ESTADO DE CHIAPAS
SECRETARIA DE LA FUNCIÓN PÚBLICA
SISTEMA CONTABLE 2015
RELACIÓN DE BIENES QUE COMPONEN SU PATRIMONIO



PERIODO: 1o DE ENERO AL 30 DE JUNIO DEL 2015

Fecha: 30/06/2015

CÓDIGO	DESCRIPCIÓN DEL BIEN	VALOR EN LIBROS
1246 711A0111	Ejercicio 2011	2,977.00
1246 711A0111 0001	1 ROTOMARTILLO SDS 15/16 780W FACT. HGHA205597	2,977.00
1251	Software	1,377,482.02
1251 1	Software	1,377,482.02
1251 111A01	Adquisición con recursos presupuestales	154,661.89
1251 111A0111	Ejercicio 2011	124,474.36
1251 111A0111 0001	1 VERISIGN SECURE SITE EV 1YR DOMINIO INTRANET.FPCHIAPAS.GOB.MX FACT. FE 7559	13,456.56
1251 111A0111 0002	1 PAQUETE DE SOFTWARE ADOBE MASTER COLLECTION CS 4 A CS 5 FACT. 56190 G.C.	14,853.80
1251 111A0111 0004	1 RENOVACIÓN DE ANTIVIRUS ESET SMART SECURITY BUSSIN MCA. NOD32 675 USUARIOS FACT. 224	88,740.00
1251 111A0111 0005	01 TARIFICADOR-INTEL PARA 100 USUARIOS FACTURA C37 NGN S.A.	7,424.00
1251 111A0112	Ejercicio 2012	30,187.53
1251 111A0112 0001	01 Verisig Secure Site EV 1vr Renovation (Intranet SFP)	14,672.19
1251 111A0112 0002	FAC. FE 12102,ADQUISICION DE LICENCIA DE USO DE CERTIFICADO DE SEGURIDAD.ADVANTAGE SECURITY,S. DE R.L.	15,515.34
1251 120001	Adquisición con recursos ajenos	911,717.64
1251 12000110	Ejercicio 2010	911,717.64
1251 12000110 0002	0 ANTIVIRUS NOD 32, 02 SOFTWARES XCELSIUS, CRYSTAL, ADOBE CRATIVE FACT. 6970-71 CTA 3145	146,539.61
1251 12000110 0003	12 DISCO DUROS DE 146 GB TECNOLOGIA SCSI MARCA DELL FACT. 49567 CTA . 3145	50,835.84
1251 12000110 0005	1 SOFTWARE AUTOCAD 2009 FACT. 52125 CTA 3145	17,377.96
1251 12000110 0006	DISCOS DUROS 7 MODULOS DE MEMORIA KINGSTON DE 2 GB Y 1 DE 4GB FACT. 405 CTA. 3145	23,899.25
1251 12000110 0007	1 SOFTWARE DE DIGITALIZACION KODAK. CAPTURE PRO VERSION 2.5 ESPAÑOL GRUPO 4 FACT. 739 CTA 3145	28,130.00
1251 12000110 0008	INSTALACION, CONFIG. PUESTA A PUNTO Y EN MARCHA DE EQ. VPN CENTRAL Y 8 EQ. REMOTOS FACT. 9 Y 30 2 M.	644,934.98
1251 130001	Bienes recibidos por transferencias	311,102.49
1251 13000103	Ejercicio 2003	32,007.95
1251 13000103 0001	2 Ms visual studio net 2003	32,007.95
1251 13000105	Ejercicio 2005	267,174.42
1251 13000105 0001	1 software de seguridad checkpoin enterprises fact. 238 A	233,777.61
1251 13000105 0002	1 software secureplatform pro expand segureplaform fact. 238 A	20,038.08
1251 13000105 0003	1 software checkpoint smart defense service adds. fact. 239 A	13,358.73
1251 13000106	Ejercicio 2006	7,619.90
1251 13000106 0001	1 software tour 1.30 profesional fact.27253 A	7,619.90
1251 13000107	Ejercicio 2007	4,300.22
1251 13000107 0001	1 Ms office 2004 fact-36094 A	4,300.22
1254	Licencias	3,227,672.69
1254 1	Licencias Informáticas e Intelectuales	3,227,672.69
1254 111A01	Adquisición con recursos presupuestales	2,012,472.00
1254 111A0110	Ejercicio 2010	2,012,472.00
1254 111A0110 0002	LICENCIAMIENTO DE SOFTWARE PARA GOBIERNO DEL ESTADO	2,012,472.00
1254 120001	Adquisición con recursos ajenos	10,730.00
1254 12000110	Ejercicio 2010	10,730.00



GOBIERNO CONSTITUCIONAL DEL ESTADO DE CHIAPAS
SECRETARIA DE LA FUNCIÓN PÚBLICA
SISTEMA CONTABLE 2015
RELACIÓN DE BIENES QUE COMPONEN SU PATRIMONIO

0000
CHIAPAS NOS UNE

PERIODO: 1o DE ENERO AL 30 DE JUNIO DEL 2015

Fecha: 30/06/2015

CÓDIGO	DESCRIPCIÓN DEL BIEN	VALOR EN LIBROS
1254 12000110 0003	8 LICENCIAS DE ACCESO REMOTO LOG ME IN FACT. 510 CTA 3145	10,730.00
1254 12000113	Ejercicio 2013	79,803.36
1254 12000113 0001	01 Licenciamiento ESET ENDPOINT SECURITY NOD32 P/135 usuarios factura 1208-1211 LILI COSSET RUIZ MACAL	79,803.36
1254 130001	Bienes recibidos por transferencias	1,124,667.33
1254 13000105	Ejercicio 2005	1,000,000.00
1254 13000105 0001	licenciamiento seguridata segurisuite bsigned y segurilib fact.1345	1,000,000.00
1254 13000107	Ejercicio 2007	53,475.00
1254 13000107 0001	11 licencias c53 web standar adobe fact.0415 A	53,475.00
1254 13000110	Ejercicio 2010	71,192.33
1254 13000110 0001	01 LICENCIA DE ANTIVIRUS EN ESPAÑOL 10 USUARIOS	1,322.33
1254 13000110 0002	05 Ms OFFICE 2010 PROFESIONAL EN ESPAÑOL	55,950.00
1254 13000110 0003	01 LICENCIA DE WINDOWS 2008 RS SERVER ESTANDAR 5 USUARIOS	13,920.00
1259	Otros Activos Intangibles	50,000.00
1259 1	Otros Activos Intangibles	50,000.00
1259 111A01	Adquisición con recursos presupuestales	50,000.00
1259 111A0110	Ejercicio 2010	50,000.00
1259 111A0110 0001	MEMBRESIA POR APORTACION ANUAL AL COMITE DE INFORMATICA DE LA ADMON. PUBLICA FACT.0815 G.C.	50,000.00

C.P. MIGUEL AGUSTÍN LÓPEZ CAMACHO
SECRETARIO DE LA FUNCIÓN PÚBLICA

M.A.P JUAN CARLOS VERA ZARAGOZA
JEFE DE LA UNIDAD DE APOYO ADMINISTRATIVO

"Bajo protesta de decir verdad declaramos que los Estados Financieros y sus notas, son razonablemente correctos y son responsabilidad del emisor".

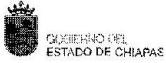

GOBIERNO CONSTITUCIONAL DEL ESTADO DE CHIAPAS
SECRETARÍA DE LA FUNCIÓN PÚBLICA
SISTEMA CONTABLE 2015
RELACIÓN DE CUENTAS BANCARIAS PRODUCTIVAS ESPECÍFICAS



PERIODO: DEL 01 DE ENERO AL 30 DE JUNIO DEL 2015.

Fecha: 30/06/2015

FONDO, PROGRAMA O CONVENIO	DATOS DE LA CUENTA BANCARIA	
	INSTITUCIÓN BANCARIA	NÚMERO DE CUENTA
1113 10220154 0002 Recursos Federales 5 al Millar	BANAMEX	70030610553

C.P. MIGUEL ÁNGEL LÓPEZ DE MACHO
SECRETARIO DE LA FUNCIÓN PÚBLICA

M.A.P. JUAN CARLOS VERA ZARAGOZA
JEFE DE LA UNIDAD DE APOYO ADMINISTRATIVO

"Bajo protesta de decir verdad declaramos que los Estados Financieros y sus notas, son razonablemente correctos y son responsabilidad del emisor".